

# REKENKAMERCOMMISSIE ONDERZOEK VITALE DORPEN

4 dorpen binnen de gemeente Voorst gaan onder de loep.



## Voorwoord

Voor u ligt het onderzoek van de rekenkamercommissie van de gemeente Voorst met als thema “Vitale Dorpen”. In dit onderzoek, wat ook wel fase 1a wordt genoemd, zal met name deskresearch gedaan. De dorpen Voorst, Klarenbeek, Teuge en Terwolde zijn hierbij, ieder apart in een hoofdstuk, onder de loep genomen. De hoofdstukken zijn opgedeeld naar de onderzochte kenmerken van de 4 dorpen: algemene, fysiek- economische en sociale voorzieningen.

## Inhoudsopgave

<b>Voorwoord</b>	<b>2</b>
<b>1. Voorst dorp</b>	<b>6</b>
<b>1.1 Algemeen</b>	<b>6</b>
1.1.1 Aantal inwoners en leeftijdsopbouw ontwikkeling laatste 5 jaar (groei, stilstand, krimp)	6
1.1.2 Aantal huishoudens en verdeling eenpersoons- meerpersoons	7
1.1.3 Auto's per huishouden gemiddeld	8
1.1.4 Gemiddeld besteedbaar inkomen	8
1.1.5 Aantal uitkeringsgerechtigden	8
1.1.6 Opkomst verkiezingen en stemverdeling	8
<b>1.2 Fysiek Economisch</b>	<b>9</b>
<b>1.2.1 Oppervlak dorp, verdeling bebouwd, onbebouwd</b>	<b>9</b>
1.2.2 Woonhuizen verdeling koop - huur en (indien beschikbaar)	9
1.2.3 Gemiddelde WOZ-waarde	10
1.2.4 Verkoop woningen laatste 5 jaar	10
1.2.5 Aantal verhuizingen laatste 5 jaar	10
1.2.6 Aantal agrarische bedrijven (en type melkvee, intensieve veehouderij (varkens of pluimvee), akkerbouw, gemengde bedrijven	10
1.2.7 Verdeling agrarische percelen in hobbyboeren echte (full time) agrarische bedrijven	11
1.2.8 Overige bedrijvigheid naar SBI-code	11
1.2.9 Winkels of supermarkt (Totaal winkeloppervlak (m2 VVO)	11
1.2.10 Aanwezigheid bus- of treinverbinding	11
1.2.11 Aanwezigheid glasvezel of internetkabel	11
1.2.12 Bij ontbreken voorzieningen: oriëntatie op (nabijgelegen dorp of stad)	12
<b>1.3 Sociale voorzieningen</b>	<b>12</b>
1.3.1 Onderwijs, basisschool – aantal leerlingen, overige onderwijs – aantal leerlingen	12
1.3.2 Aanwezigheid huisartsenpraktijk	13
1.3.3 Idem (overige) medische punten	13
1.3.4 Zorginstellingen, aantal bewoners en gemiddeld aantal bezoekers (bij ambulante functie)	13
1.3.5 Aanwezigheid dorps huis of buurthuis (met openstellingsuren)	14
1.3.6 Aanwezigheid sportverenigingen (en evt. ledental)	14
1.3.7 Idem overige verenigingen	15
1.3.8 Aanwezigheid buitensportaccommodatie	15
1.3.9 Aanwezigheid binnensportaccommodatie (sporthal of gymzaal - aantallen)	16
1.3.11 Aanwezigheid Whatsappgroepen, bijv. Buurtpreventie of anderszins	17
<b>2. Klarenbeek</b>	<b>18</b>
<b>2.1 Algemeen</b>	<b>18</b>
2.1.1 Aantal inwoners en leeftijdsopbouw ontwikkeling laatste 5 jaar (groei, stilstand, krimp)	18
2.1.2 Aantal huishoudens en verdeling eenpersoons- meerpersoons	19
2.1.3 Auto's per huishouden gemiddeld	19
2.1.4 Gemiddeld besteedbaar inkomen	19
2.1.5 Aantal uitkeringsgerechtigden	19
2.1.6 Opkomst verkiezingen en stemverdeling	20
<b>2.2 Fysiek Economisch</b>	<b>20</b>

2.2.1 Oppervlak dorp, verdeling bebouwd, onbebouwd	20
2.2.2 Woonhuizen verdeling koop - huur en (indien beschikbaar)	21
2.2.3 Gemiddelde WOZ-waarde	21
2.2.4 Verkoop woningen laatste 5 jaar	21
2.2.5 Aantal verhuizingen laatste 5 jaar	22
2.2.6 Aantal agrarische bedrijven (en type melkvee, intensieve veehouderij (varkens of pluimvee), akkerbouw, gemengde bedrijven)	22
2.2.7 Verdeling agrarische percelen in hobbyboeren echte (full time) agrarische bedrijven	22
2.2.8 Overige bedrijvigheid naar SBI-code	22
2.2.9 Winkels of supermarkt (Totaal winkeloppervlak (m2 VVO)	23
2.2.10 Aanwezigheid bus- of treinverbinding (frequentie en verbinding met.)	23
2.2.11 Aanwezigheid glasvezel of internetkabel	23
2.2.12 Bij ontbreken voorzieningen: oriëntatie op (nabijgelegen dorp of stad)	23
<b>2.3 Sociale voorzieningen</b>	<b>24</b>
2.3.1 Onderwijs, basisschool – aantal leerlingen, overige onderwijs – aantal leerlingen	24
2.3.2 Aanwezigheid huisartsenpraktijk	25
2.3.3 Idem (overige) medische punten	25
2.3.4 Zorginstellingen, aantal bewoners en gemiddeld aantal bezoekers (bij ambulante functie)	25
2.3.5 Aanwezigheid dorps huis of buurthuis (met openstellingsuren)	25
2.3.6 Aanwezigheid sportverenigingen (en evt. ledental)	25
2.3.7 Idem overige verenigingen	26
2.3.8 Aanwezigheid buitensportaccommodatie	26
2.3.9 Aanwezigheid binnensportaccommodatie (sporthal of gymzaal - aantallen)	26
2.3.10 Aanwezigheid kerken	26
2.3.11 Aanwezigheid Whatsappgroepen, bijv. Buurtpreventie of anderzins	27
<b>3. Teuge</b>	<b>28</b>
<b>3.1 Algemeen</b>	<b>28</b>
3.1.3 Auto's per huishouden gemiddeld	29
3.1.4 Gemiddeld besteedbaar inkomen	29
3.1.5 Aantal uitkeringsgerechtigden	29
3.1.6 Opkomst verkiezingen en stemverdeling	29
<b>3.2 Fysiek Economisch</b>	<b>30</b>
3.2.1 Oppervlak dorp, verdeling bebouwd, onbebouwd	30
3.2.2 Woonhuizen verdeling koop - huur en (indien beschikbaar)	30
3.2.3 Gemiddelde WOZ-waarde	31
3.2.4 Verkoop woningen laatste 5 jaar	31
3.2.5 Aantal verhuizingen laatste 5 jaar	31
3.2.6 Aantal agrarische bedrijven (en type melkvee, intensieve veehouderij (varkens of pluimvee), akkerbouw, gemengde bedrijven)	31
3.2.7 Verdeling agrarische percelen in hobbyboeren echte (full time) agrarische bedrijven	32
3.2.8 Overige bedrijvigheid naar SBI-code	32
3.2.9 Winkels of supermarkt (Totaal winkeloppervlak (m2 VVO)	32
3.2.10 Aanwezigheid bus- of treinverbinding (frequentie en verbinding met ..)	32
3.2.11 Aanwezigheid glasvezel of internetkabel	33
3.2.12 Bij ontbreken voorzieningen: oriëntatie op (nabijgelegen dorp of stad)	33
<b>3.3 Sociale voorzieningen</b>	<b>33</b>
3.3.1 Onderwijs, basisschool – aantal leerlingen, overige onderwijs – aantal leerlingen	33
3.3.2 Aanwezigheid huisartsenpraktijk	34
3.3.3 Idem (overige) medische punten	34

3.3.4	Zorginstellingen, aantal bewoners en gemiddeld aantal bezoekers (bij ambulante functie)	35
3.3.5	Aanwezigheid dorps huis of buurthuis (met openstellingsuren)	35
3.3.6	Aanwezigheid sportverenigingen (en evt. ledental)	35
3.3.7	Idem overige verenigingen	35
3.3.8	Aanwezigheid buitensportaccommodatie	36
3.3.9	Aanwezigheid binnensportaccommodatie (sporthal of gymzaal - aantallen)	36
3.3.10	Aanwezigheid kerken	37
3.3.11	Aanwezigheid Whatsappgroepen, bijv. Buurtpreventie of anderzins	37
<b>4</b>	<b>Terwolde</b>	<b>38</b>
4.1	<i>Algemeen</i>	38
4.1.1	Aantal inwoners en leeftijdsopbouw ontwikkeling laatste 5 jaar (groei, stilstand, krimp)	38
4.1.2	Aantal huishoudens en verdeling eenpersoons- meerpersoons	39
4.1.3	Auto's per huishouden gemiddeld	39
4.1.4	Gemiddeld besteedbaar inkomen	39
4.1.5	Aantal uitkeringsgerechtigden	39
4.1.6	Opkomst verkiezingen en stemverdeling	40
4.2	<i>Fysiek Economisch</i>	40
4.2.1	Oppervlak dorp, verdeling bebouwd, onbebouwd	40
4.2.2	Woonhuizen verdeling koop - huur en (indien beschikbaar)	41
4.2.3	Gemiddelde WOZ-waarde	41
4.2.4	Verkoop woningen laatste 5 jaar	41
4.2.5	Aantal verhuizingen laatste 5 jaar	42
4.2.6	Aantal agrarische bedrijven (en type melkvee, intensieve veehouderij (varkens of pluimvee), akkerbouw, gemengde bedrijven	42
4.2.7	Verdeling agrarische percelen in hobbyboeren echte (fulltime) agrarische bedrijven	42
4.2.8	Overige bedrijvigheid naar SBI-code	42
4.2.9	Winkels of supermarkt (Totaal winkeloppervlak (m2 VVO)	43
4.2.10	Aanwezigheid bus- of treinverbinding (frequentie en verbinding met.)	43
4.2.11	Aanwezigheid glasvezel of internetkabel	43
4.2.12	Bij ontbreken voorzieningen: oriëntatie op (nabijgelegen dorp of stad)	43
4.3	<i>Sociale voorzieningen</i>	44
4.3.1	Onderwijs, basisschool – aantal leerlingen, overige onderwijs – aantal leerlingen	44
4.3.2	Aanwezigheid huisartsenpraktijk	44
4.3.3	Idem (overige) medische punten	44
4.3.4	Zorginstellingen, aantal bewoners en gemiddeld aantal bezoekers (bij ambulante functie)	45
4.3.5	Aanwezigheid dorps huis of buurthuis (met openstellingsuren)	45
4.3.6	Aanwezigheid sportverenigingen (en evt. ledental)	45
4.3.7	Idem overige verenigingen en ledental	45
4.3.8	Aanwezigheid buitensportaccommodatie	45
4.3.9	Aanwezigheid binnensportaccommodatie (sporthal of gymzaal - aantallen)	46
4.3.10	Aanwezigheid kerken	46
4.3.11	Aanwezigheid Whatsappgroepen, bijv. Buurtpreventie of anderzins	46

# 1. Voorst dorp

## 1.1 Algemeen

### 1.1.1 Aantal inwoners en leeftijdsopbouw ontwikkeling laatste 5 jaar (groei, stilstand, krimp)

(Bron: Voorst in Cijfers)

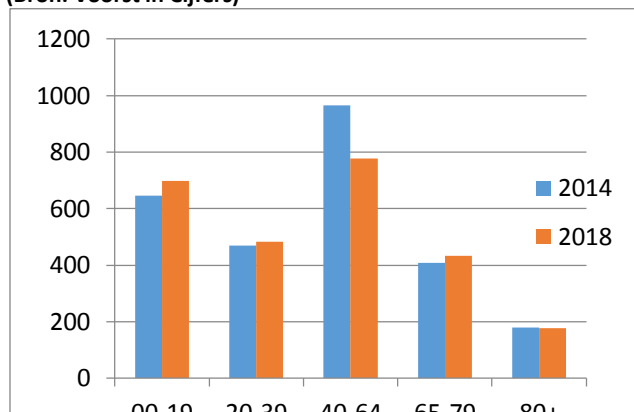

Inwonertallen per leeftijd en geslacht in Voorst per 01-01-2014			
leeftijd	m	v	tot
00-04	76	66	142
05-09	65	75	140
10-14	86	69	155
15-19	128	82	210
20-24	56	53	109
25-29	56	56	112
30-34	56	63	119
35-39	71	58	129
40-44	83	91	174
45-49	109	105	214
50-54	98	104	202
55-59	103	83	186
60-64	95	94	189
65-69	77	90	167
70-74	63	65	128
75-79	61	53	114
80-84	38	42	80
85-89	18	35	53
90-94	7	29	36
95+		11	11
<b>totaal</b>	<b>1346</b>	<b>1324</b>	<b>2670</b>

Inwonertallen per leeftijd en geslacht in Voorst per 01-01-2018			
leeftijd	m	v	tot
00 t/m 04	75	55	130
05 t/m 09	76	76	152
10 t/m 14	93	82	175
15 t/m 19	138	103	241
20 t/m 24	58	56	114
25 t/m 29	58	60	118
30 t/m 34	57	62	119
35 t/m 39	68	64	132
40 t/m 44	82	69	151
45 t/m 49	96	90	186
50 t/m 54	107	110	217
55 t/m 59	115	108	223
60 t/m 64	96	76	172
65 t/m 69	93	88	181
70 t/m 74	74	76	150
75 t/m 79	49	52	101
80 t/m 84	47	42	89
85 t/m 89	23	27	50
90 t/m 94	7	24	31
95+	1	7	8
<b>totaal</b>	<b>1413</b>	<b>1327</b>	<b>2740</b>

## AFZONDERLIJKE BIJLAGE 3

### 1.1.2 Aantal huishoudens en verdeling eenpersoons- meerpersoons

(Bron: [www.weetmeer.nl/buurt](http://www.weetmeer.nl/buurt))

Het aantal huishoudens in het dorp Voorst ligt op het aantal van 630. Daarnaast ligt het aantal personen per huishouden op een gemiddelde van 2,3.

Als de type huishoudens worden vergeleken met het gemiddelde van Nederland liggen de eenpersoons en de gezinnen met kinderen net onder het gemiddelde van Nederland. Het type stel zonder kinderen ligt daarentegen wel een stuk boven het gemiddelde van Nederland.

(Bron: gemeente Voorst)

	Voorst	Verhouding %
Meerpersoons (>1) (compleet gebied)	801	73 %
Alleenwonende (<2) (compleet gebied)	289	27%
Meerpersoons (>1) (Dorp)		
Alleenwonende (<2) (Dorp)		

(Bron: Voorst in cijfers)

Extra overzicht van de aantal inwoners per wijkgedeelte die vallen onder het dorp Voorst.

Aantal inwoners per wijk/buurtcode  
per 01-01-2017 ( geen gegevens 1-1-2018)

buurtc	wijk/benaming	2017
	<b>wijk 00 VOORST</b>	<b>2.821</b>
00	Voorst dorp	1.509
02	Voorst Gietelo	174
05	verspreide huizen om Voorst	428
06	verspreide huizen om Gietelo en Bussloo	102
07	Voorsterklei (langs de IJssel)	62
08	verspreide huizen Appensche Veld	73
09	verspreide huizen Noord-Empe	328
01	Bussloo	145

### 1.1.3 Auto's per huishouden gemiddeld

(Bron: CBS Statline)

In 2017 had gemiddeld een huishouden in Voorst 1,3 auto's.

### 1.1.4 Gemiddeld besteedbaar inkomen

(Bron: [www.weetmeer.nl/buurt](http://www.weetmeer.nl/buurt) > samenwerking CBS)

Het gemiddelde (besteedbaar) inkomen per inwoner in Voorst ligt op €21.300

### 1.1.5 Aantal uitkeringsgerechtigden

(Bron: CBS Statline)

In 2017 waren er:

- 20 mensen in Voorst dorp per soort uitkering; Bijstand
- 80 mensen in Voorst dorp per soort uitkering; AO
- 20 mensen in Voorst dorp per soort uitkering; WW
- 370 mensen in Voorst dorp per soort uitkering; AOW

40 personen in bijstand of WW is circa 2,8% van de beroepsbevolking.

(Bron: Gemeente Voorst 2018)

Op dit moment zijn erin volgens de gemeente Voorst 27 uitkeringsgerechtigden in Voorst dorp. Om welk soort uitkering dit gaat is niet exact bekend.

### 1.1.6 Opkomst verkiezingen en stemverdeling

(Bron: [www.weetmeer.nl/buurt](http://www.weetmeer.nl/buurt))

Via deze bron werd niet duidelijk wat exact de opkomst van de verkiezingen zijn. Echter kwam wel naar voren dat: PVDA, D66, CDA, VVD en PVV de populairste (landelijke) partijen zijn in Voorst. De gegevens zijn gebaseerd op 2 stembureaus in deze buurt.

(Bron: [www.vorst.nl](http://www.vorst.nl))

Wat betreft de opkomst kan deze bron wel wat zeggen. In het dorp Voorst werden voor de gemeenteraadsverkiezing in 2018 1.982 mensen opgeroepen om te stemmen. Daarvan werden er uiteindelijk 1.108 kiezers toegelaten. Tijdens die verkiezingen kwamen vooral Gemeente Belangen en VVD-Liberaal 2000 als populaire partijen naar voren.

4 jaar eerder in 2014 werden in het dorp Voorst voor de gemeenteraadsverkiezingen 1.714 mensen opgeroepen om te stemmen. Daarvan werden uiteindelijk 894 kiezers toegelaten. Tijdens dat jaar waren vooral Gemeente Belangen, VVD en PvdA-GroenLinks populair.



## 1.2 Fysiek Economisch

### 1.2.1 Oppervlak dorp, verdeling bebouwd, onbebouwd

(Bron: CBS Statline)

In 2017 stond de totale oppervlakte van Voorst op 74 ha. Het verschil in bebouwd en onbebouwd is echter nog onbekend.

(Bron: [www.weetmeer.nl/buurt](http://www.weetmeer.nl/buurt))

Via deze bron werd wel bekend dat de gemiddelde woonoppervlakte ligt op 123 m<sup>2</sup>.

(Bron: gemeente Voorst)

Bij deze bron is de registratie van de oppervlakte (bebouwd/onbebouwd) gericht op het hele (buiten) gebied en niet specifiek op 1 dorp. De gemeente maakt geen onderscheid in de BAG het dorp en het buitengebied. Daardoor zijn de cijfers van dit vraagstuk lastig te achterhalen

### 1.2.2 Woonhuizen verdeling koop - huur en (indien beschikbaar)

(Bron; gemeente Voorst)

ontwikkeling woningvoorraad dorp Voorst

Voorst dorp	Stand 1-1-2015	2015	2016	2017	Stand 1-1-2018	Groei % 15-18	2018 tm Q3	Stand 1-10-2018
Totale woningvoorraad	1.151				1.160	0,8 %		1.164
Nieuwbouw (toegevoegd)		37	5	5			4	
Sloop (afgevoerd)		38						

(Bron: CBS Statline)

Onderstaand de ontwikkeling van de laatste 5 jaar wat betreft koop en huurwoningen in Voorst volgens deze bron:

Jaartal:	Percentage Koopwoningen	Percentage huurwoningen
2017	55%	45%
2016	55%	45%
2015	54%	46%
2014	53%	47%
2013	57%	43%

### 1.2.3 Gemiddelde WOZ-waarde

(Bron: CBS Statline)

De gemiddelde WOZ (Woning) waarde van de woningen in Voorst ligt op €200.000.

### 1.2.4 Verkoop woningen laatste 5 jaar

(Bron: Guido Leerkes, kavelteam Twello)

Voorst Dorp	Aantal verkocht in 2013	Aantal verkocht in 2014	Aantal verkocht in 2015	Aantal verkocht in 2016	Aantal verkocht in 2017
Woonboerderij	6	1	6	5	7
Eengezinswoning	8	14	19	20	32
Villa				3	1
Bungalow			1	1	
Herenhuis	1	1			1
<b>Eenheden totaal</b>	<b>15</b>	<b>16</b>	<b>26</b>	<b>29</b>	<b>41</b>

### 1.2.5 Aantal verhuizingen laatste 5 jaar

(Bron: gemeente Voorst)

Van de laatste 5 jaar is hiervan bij de gemeente Voorst wel een overzicht bekend, echter is dit gemeente Voorst breed en niet per dorp. Zal dus nog onderzocht moeten worden in een later stadium.

### 1.2.6 Aantal agrarische bedrijven (en type melkvee, intensieve veehouderij (varkens of pluimvee), akkerbouw, gemengde bedrijven)

(Bron: CBS Statline)

Deze bron geeft aan dat het aantal gevestigde bedrijven binnen deze sector op het aantal 5 ligt in Voorst. Het is hier niet bekend welk type bedrijf het exact is.

(Bron: LTO) (Bron: gemeente Voorst)

Vanuit de rekenkamercommissie en de gemeente Voorst werd aangegeven dat de organisatie LTO wellicht antwoord kon geven op dit onderwerp. Echter gaven zij aan een niet exact overzicht te kunnen leveren van verschillende dorpen van de gemeente Voorst, alleen gemeente Voorst breed.

### 1.2.7 Verdeling agrarische percelen in hobbyboeren echte (full time) agrarische bedrijven

Zowel bij gemeente Voorst als bij organisaties (bijvoorbeeld LTO) is hier geen en/of duidelijk overzicht van. Tevens geeft de gemeente Voorst aan dat hier veel tijd in gaat zitten om dit uit te zoeken.

### 1.2.8 Overige bedrijvigheid naar SBI-code

(Bron: CBS Statline)

Deze bron geeft aan dat het totaal gevestigde bedrijven naar SBI-code op het aantal 125 ligt in Voorst. Deze bedrijven liggen binnen de volgende bedrijfsactiviteiten:

- *Landbouw, bosbouw en visserij*
- *Nijverheid en energie*
- *Handel en horeca*
- *Vervoer, informatie en communicatie*
- *Financiële diensten, onroerend goed*
- *Zakelijke dienstverlening*
- *Cultuur, recreatie, overige diensten*

### 1.2.9 Winkels of supermarkt (Totaal winkeloppervlak (m2 VVO)

(Bron: CBS Statline) (Bron aantal m2: Coop Versluis) (Bron: Google)

Het aantal gevestigde bedrijven in de “handel en horeca” sector ligt op het aantal 35 in Voorst. Daarnaast beschikt het over 1 supermarkt van 1000 m2. Verdere winkeloppervlaktes zijn op dit moment nog onbekend, ook bij de gemeente Voorst.

### 1.2.10 Aanwezigheid bus- of treinverbinding

(Bron: Google)

**Station Voorst-Empe** is op 10 december 2006 heropend als station voor de Gelderse plaatsen Voorst en Empe op de lijn Apeldoorn - Zutphen. Er is één perron, waar in beide richtingen per uur twee stoptreinen stoppen. De enige voorzieningen zijn een wachthuisje, een kaartautomaat en een fietsenstalling.

(Bron: Voorst.nl)

Vorst heeft daarnaast de beschikking over een buurtbus. Voorst heeft de beschikking over lijn 507. Deze lijn rijdt tussen Twello en Voorst en zal stoppen op verschillende tussengelegen haltes.

### 1.2.11 Aanwezigheid glasvezel of internetkabel

(Bron: gemeente Voorst)

“Ik heb geen overzicht zoals jij dat zoekt. Ik weet dat Twello is verglaasd en dat de overige dorpen zijn voorzien van coax-kabel. Maar waar exact welke voorziening ligt heb ik niet in beeld” (citaat uit mailcontact).

### 1.2.12 Bij ontbreken voorzieningen: oriëntatie op (nabijgelegen dorp of stad)

(Bron: Routenet)

#### **Afstand per auto**

##### **Zupthen**

- Afstand in KM: 6,4
- Afstand in tijd: 7 minuten

##### **Twello**

- Afstand in KM: 9,3
- Afstand in tijd: 13 minuten

## 1.3 Sociale voorzieningen

### 1.3.1 Onderwijs, basisschool – aantal leerlingen, overige onderwijs – aantal leerlingen

(Bron: Google) (Bron: gemeente Voorst) (Bron: scholenopdekaart.nl)

#### **OBS De Wiekslag**

Tijmstraat 4

Aantal leerlingen: 95

Hoeveel leerlingen had de school de afgelopen jaren? (Onderstaand)  
Vergelijkingsgroep is gemiddelde van alle basisscholen in Nederland.

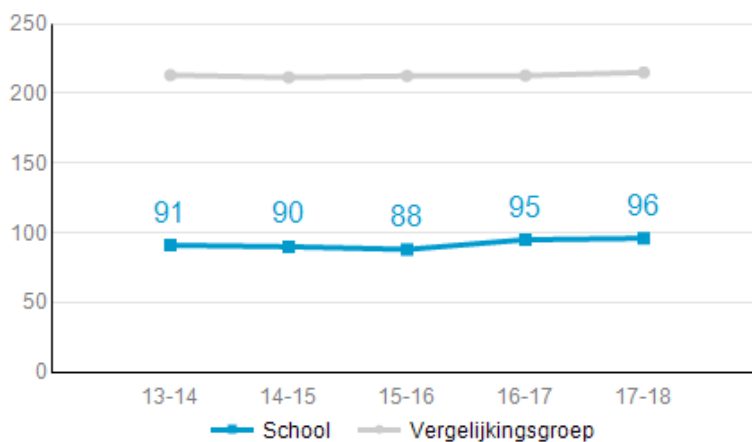

#### **CBS Sjaloom**

Kerkstraat 25

Aantal leerlingen: 98

Hoeveel leerlingen had de school de afgelopen jaren? (Onderstaand)  
Vergelijkingsgroep is gemiddelde van alle basisscholen in Nederland.

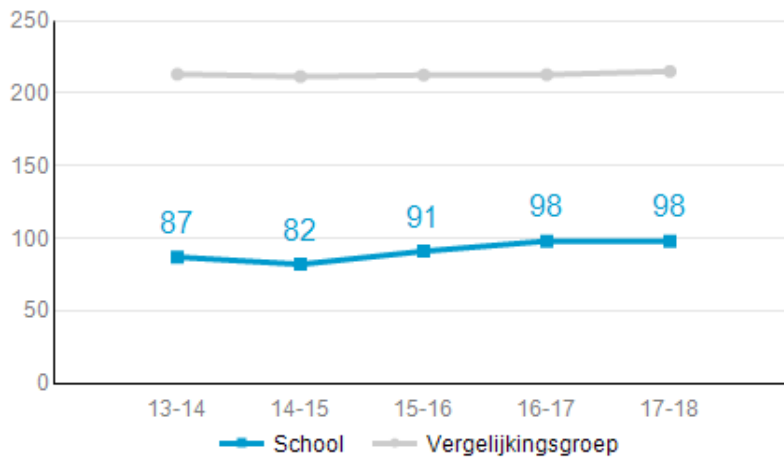

### 1.3.2 Aanwezigheid huisartsenpraktijk

(Bron: Google)

#### **Huisartsenpraktijk Voorst (Roessingh)**

Schoolstraat 11

### 1.3.3 Idem (overige) medische punten

(Bron: Google)

#### **Tandarts C. Valkenburg**

Rijksstraatweg 104, 7383 AW Voorst

#### **Fysiotherapeut**

Kervelstraat 38, 7383 XP Voorst Gem Voorst

#### **Polikliniek voor Flebologie en Proktologie Voorst**

Hoeweg 3, 7383 RZ Voorst Gem Voorst

### 1.3.4 Zorginstellingen, aantal bewoners en gemiddeld aantal bezoekers (bij ambulante functie)

(Bron: Google) (Bron: Trimenzo)

#### **De Benring**

Tuinstraat 51, 7383 XC Voorst Gem Voorst

De Benring heeft 72 appartementen. Hiervan zijn 33 éénkamerappartementen, 39

tweekamerappartementen en 2 appartementen voor kortdurend verblijf. Het beheer van de appartementen die zelfstandig worden verhuurd is in handen van de Woonzorgcoöperatie Voorst e.o.

**Stichting Zorgverlening 's Heeren Loo**

De Windvang 3, 7383 XW Voorst Gem Voorst

**De Beele**

Beelelaan 4, 7383 BH Voorst Gem Voorst

**1.3.5 Aanwezigheid dorps huis of buurthuis (met openstellingsuren)**

(Bron: Google)

**Stichting Dorps huis Voorst**

Schoolstraat 14, 7383 CG Voorst Gem Voorst

**1.3.6 Aanwezigheid sportverenigingen (en evt. ledental)**

(Bron: Google)

**Voetbalvereniging Voorst**

Beelelaan 1

7383 BH Voorst

Ledenaantal niet bekend

(Bron: Google) (Bron leden: gemeente Voorst, 2016)

**Paardensportvereniging “De Oortveldruiters”**

Meeuwenbergweg 13, 7399 AN Empe

**Hengelsportvereniging “Voorst”**

Tijmstraat 9, 7383 XR Voorst Gem Voorst

Aantal jeugdleden: 9

**Gymnastiek Vereniging Voorst**

Noord Emperweg 11, 7383 DG Voorst Gem Voorst

Aantal jeugdleden: 63

**Volleybal Voorst**

[www.volleybal-voorst.nl](http://www.volleybal-voorst.nl)

Aantal jeugdleden: 58

**Voorster Schaakclub**

Kruizemuntstraat 7383 XM Voorst

### 1.3.7 Idem overige verenigingen

(Bron: Google) (Bron leden: gemeente Voorst, 2016)

#### **Voorster Belang**

[info@voorsterbelang.nl](mailto:info@voorsterbelang.nl)

#### **Voorster Ondernemers Vereniging V.O.V.**

Rijksstraatweg 119, 7383 AN Voorst Gem Voorst

#### **Buurtvereniging "Klein Amsterdam"**

Diederikweg 4-A, 7383 RD Voorst Gem Voorst

#### **Stichting Clubhuis De Vlam**

De Halmen 1A, 7383 BG Voorst Gem Voorst

#### **EHBO-Vereniging Voorst en omstreken**

Emperweg 33-A, 7399 AG Empe

#### **Gemengd zangkoor Voorst**

[zangkoorvoorst@gmail.com](mailto:zangkoorvoorst@gmail.com)

#### **Fanfarekorps Voorst**

Schoolstraat 14 7383 CG Voorst

#### **The New Singers gospelclub**

[info@thenewsingers.nl](mailto:info@thenewsingers.nl)

#### **Stichting Kermis en Oranje Feest**

Rozemarijnstraat 62, 7383 XH Voorst Gem Voorst

### 1.3.8 Aanwezigheid buitensportaccommodatie

(Bron: Google)

#### **VTC (Voorster Tennis Club)**

Beelelaan 3 Voorst

Aantal jeugdleden: 24

#### **Voetbalvereniging Voorst**

Beelelaan 1

7383 BH Voorst

### 1.3.9 Aanwezigheid binnensportaccommodatie (sporthal of gymzaal - aantallen)

(Bron: De Koepel)



#### **Gymnastieklokaal Voorst**

Adres: Kruizemuntstraat 17, 7383 XM Voorst.

Standaardafmeting: 22 bij 14 en 5,5 meter hoog.

Bouw ongeveer 1967

Voorst is in 2018 gerenoveerd.

Eigenaar: gemeente Voorst

Beheerder: Koepel



### 1.3.10 Aanwezigheid kerken

(Bron: Google)



#### **Dorpskerk**

Schoolstraat 16 Voorst

#### **De Kapel Voorst**

Enkweg 1, 7383 CV Voorst Gem Voorst

### 1.3.11 Aanwezigheid Whatsappgroepen, bijv. Buurtpreventie of anderszins

*Bij Politie gemeente Voorst geen Whatsapp groepen buurtpreventie bekend voor dit dorp.*

## 2. Klarenbeek

### 2.1 Algemeen

#### 2.1.1 Aantal inwoners en leeftijdsopbouw ontwikkeling laatste 5 jaar (groei, stilstand, krimp)

(Bron: Voorst in Cijfers)

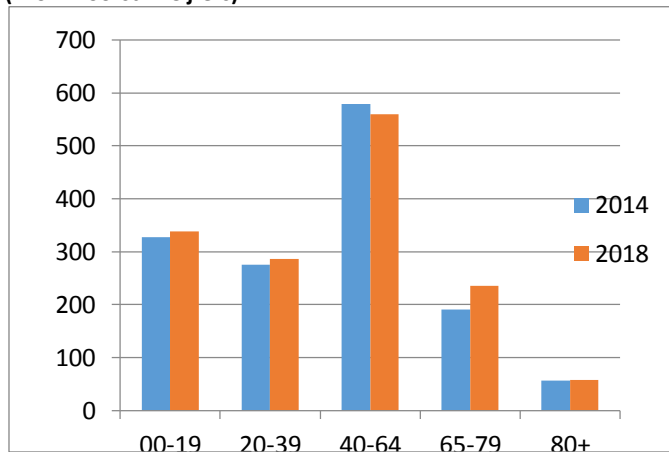

Inwonertallen per leeftijd en geslacht in Klarenbeek per 01-01-2014			
leeftijd	m	v	tot
00-04	29	29	58
05-09	41	45	86
10-14	52	38	90
15-19	52	41	93
20-24	49	46	95
25-29	33	23	56
30-34	26	22	48
35-39	35	41	76
40-44	40	48	88
45-49	57	56	113
50-54	76	78	154
55-59	60	57	117
60-64	56	51	107
65-69	53	45	98
70-74	33	30	63
75-79	13	17	30
80-84	15	21	36
85-89	6	12	18
90-94	1	1	2
95+		1	1
<b>totaal</b>	<b>727</b>	<b>702</b>	<b>1429</b>

Inwonertallen per leeftijd en geslacht in Klarenbeek per 01-01-2018			
leeftijd	m	v	tot
00 t/m 04	33	25	58
05 t/m 09	38	43	81
10 t/m 14	50	49	99
15 t/m 19	58	42	100
20 t/m 24	42	35	77
25 t/m 29	43	38	81
30 t/m 34	38	32	70
35 t/m 39	29	29	58
40 t/m 44	37	47	84
45 t/m 49	48	57	105
50 t/m 54	62	58	120
55 t/m 59	73	74	147
60 t/m 64	56	48	104
65 t/m 69	55	48	103
70 t/m 74	42	37	79
75 t/m 79	25	28	53
80 t/m 84	10	17	27
85 t/m 89	11	11	22
90 t/m 94	2	6	8
95+		1	1
<b>totaal</b>	<b>752</b>	<b>725</b>	<b>1477</b>

### 2.1.2 Aantal huishoudens en verdeling eenpersoons- meerpersoons

(Bron: [www.weetmeer.nl/buurt](http://www.weetmeer.nl/buurt))

Het aantal huishoudens in Klarenbeek ligt op het aantal van 305. Daarnaast ligt het aantal personen per huishouden op een gemiddelde van 2,5.

Als de type huishoudens worden vergeleken met het gemiddelde van Nederland liggen de eenpersoonshuishoudens net onder het gemiddelde van Nederland.

De huishoudens stel zonder kinderen en gezin met kinderen ligt daarentegen wel boven het gemiddelde van Nederland.

(Bron: gemeente Voorst)

	Klarenbeek	Verhouding %
Meerpersoons (>1) (compleet gebied)	464	80%
Alleenwonende (<2) (compleet gebied)	123	20%
Meerpersoons (>1) (Dorp)	258	
Alleenwonende (<2) (Dorp)	69	

### 2.1.3 Auto's per huishouden gemiddeld

(Bron: CBS Statline)

De gemiddelde aantal auto's per huishouden ligt in Klarenbeek op het aantal 1,3.

### 2.1.4 Gemiddeld besteedbaar inkomen

(Bron: [www.weetmeer.nl/buurt](http://www.weetmeer.nl/buurt))

Het gemiddelde (besteedbaar) inkomen per inwoner in Klarenbeek ligt op €22.100

### 2.1.5 Aantal uitkeringsgerechtigden

(Bron: CBS Statline)

In 2017 waren er:

- p.m. mensen in Klarenbeek per soort uitkering; Bijstand (niet exact vastgesteld)
- 30 mensen in Klarenbeek per soort uitkering; AO
- 10 mensen in Klarenbeek per soort uitkering; WW
- 150 mensen in Klarenbeek per soort uitkering; AOW

(Bron: Gemeente Voorst 2018)

Op dit moment zijn erin volgens de gemeente Voorst 5 uitkeringsgerechtigden in Klarenbeek. Om welk soort uitkering dit gaat is niet exact bekend.

### 2.1.6 Opkomst verkiezingen en stemverdeling

(Bron: [www.weetmeer.nl/buurt](http://www.weetmeer.nl/buurt))

Via deze bron werd niet duidelijk wat exact de opkomst van de verkiezingen zijn. Echter kwam wel naar voren dat: CDA en VVD de populairste (landelijke) partijen zijn in Klarenbeek. De gegevens zijn gebaseerd op 2 stembureaus in deze buurt.

(Bron: [www.vorst.nl](http://www.vorst.nl))

Wat betreft de opkomst kan deze bron wel wat zeggen. In het dorp Klarenbeek werden voor de gemeenteraadsverkiezing voor wat betreft de gemeente Voorst in 2018 1.063 mensen opgeroepen om te stemmen. Daarvan werden er uiteindelijk 658 kiezers toegelaten. Tijdens die verkiezingen kwamen vooral Gemeente Belangen en CDA naar voren als populaire partijen.

4 jaar eerder in 2014 werden voor de gemeenteraadsverkiezingen 1.019 mensen opgeroepen om te stemmen. Daarvan werden 585 kiezers toegelaten. In Klarenbeek waren vooral CDA, Gemeente Belangen en D66 populaire partijen.

## 2.2 Fysiek Economisch

### 2.2.1 Oppervlak dorp, verdeling bebouwd, onbebouwd

(Bron: CBS Statline)

In 2017 stond de totale oppervlakte van Klarenbeek op 107 ha. Het verschil in bebouwd en onbebouwd is echter nog onbekend.

(Bron: [www.weetmeer.nl/buurt](http://www.weetmeer.nl/buurt))

Via deze bron werd wel bekend dat de gemiddelde woonoppervlakte ligt op 134 m<sup>2</sup>.

(Bron: gemeente Voorst)

Bij deze bron is de registratie van de oppervlakte (bebouwd/onbebouwd) gericht op het hele (buiten) gebied en niet specifiek op 1 dorp. Bij de gemeente scheiden ze in de BAG het dorp en het buitengebied niet van elkaar. Daardoor zijn de cijfers van dit vraagstuk lastig te achterhalen.

## 2.2.2 Woonhuizen verdeling koop - huur en (indien beschikbaar)

(Bron; gemeente Voorst)

ontwikkeling woningvoorraad Klarenbeek

Klarenbeek	Stand 1-1-2015	2015	2016	2017	Stand 1-1-2018	Groei % 15-18	2018 tm Q3	Stand 1-10-2018
Totale woningvoorraad	579				611	5,5 %		614
Nieuwbouw (toegevoegd)			10	22			3	
Sloop (afgevoerd)								

(Bron: CBS Statline)

Onderstaand de ontwikkeling van de laatste 5 jaar wat betreft koop en huurwoningen in Klarenbeek volgens deze bron:

Jaartal:	Percentage Koopwoningen	Percentage huurwoningen
2017	73%	27%
2016	72%	28%
2015	71%	29%
2014	71%	29%
2013	67%	31%

## 2.2.3 Gemiddelde WOZ-waarde

(Bron: CBS Statline)

Deze bron geeft aan dat de gemiddelde WOZ (woning) waarde in Klarenbeek ligt op €254.000

## 2.2.4 Verkoop woningen laatste 5 jaar

(Bron: Guido Leerkes, Kavelteam)

Klarenbeek	Aantal verkocht in 2013	Aantal verkocht in 2014	Aantal verkocht in 2015	Aantal verkocht in 2016	Aantal verkocht in 2017
Woonboerderij		1	5	3	4
Eengezins woning	4	9	20	12	10
Landhuis			1	1	1
Villa			1	1	1
Bungalow				1	
Herenhuis			1		
<b>Eenheden totaal</b>	<b>4</b>	<b>10</b>	<b>28</b>	<b>18</b>	<b>16</b>

### 2.2.5 Aantal verhuizingen laatste 5 jaar

(Bron: gemeente Voorst)

Van de laatste 5 jaar is hiervan bij de gemeente Voorst wel een overzicht bekend, echter is dit gemeente Voorst breed en niet per dorp. Zal dus nog onderzocht moeten worden in een later stadium.

### 2.2.6 Aantal agrarische bedrijven (en type melkvee, intensieve veehouderij (varkens of pluimvee), akkerbouw, gemengde bedrijven

(Bron: CBS Statline)

Deze bron geeft aan dat het aantal gevestigde bedrijven binnen deze sector op het aantal 5 ligt in Klarenbeek. Het is hier niet bekend welk type bedrijf het exact is.

(Bron: LTO) (Bron: gemeente Voorst)

Vanuit de rekenkamercommissie en de gemeente Voorst werd aangegeven dat de organisatie LTO wellicht antwoord kon geven op dit onderwerp. Echter gaven zij aan een niet exact overzicht te kunnen leveren van verschillende dorpen van de gemeente Voorst, alleen gemeente Voorst breed.

### 2.2.7 Verdeling agrarische percelen in hobbyboeren echte (full time) agrarische bedrijven

(Bron: gemeente Voorst / LTO)

Zowel bij gemeente Voorst als bij organisaties (bijvoorbeeld LTO) is hier geen en/of duidelijk overzicht van. Tevens geeft de gemeente Voorst aan dat hier veel tijd in gaat zitten om dit uit te zoeken.

### 2.2.8 Overige bedrijvigheid naar SBI-code

(Bron: CBS Statline)

Deze bron geeft aan dat het totaal gevestigde bedrijven naar SBI-code op het aantal 65 ligt in Klarenbeek. Deze bedrijven liggen binnen de volgende bedrijfsactiviteiten:

- *Landbouw, bosbouw en visserij*
- *Nijverheid en energie*
- *Handel en horeca*
- *Vervoer, informatie en communicatie*
- *Financiële diensten, onroerend goed*
- *Zakelijke dienstverlening*
- *Cultuur, recreatie, overige diensten*

### 2.2.9 Winkels of supermarkt (Totaal winkeloppervlak (m2 VVO))

(Bron: CBS Statline) (Bron aantal m2: Plus Imanse) (Bron: Google)

Het aantal gevestigde bedrijven in de “handel en horeca” sector ligt op het aantal 25 in Klarenbeek. Daarnaast beschikt het over 1 supermarkt van 1100 m2. Verdere winkeloppervlaktes zijn op dit moment nog onbekend, ook bij de gemeente Voorst.

### 2.2.10 Aanwezigheid bus- of treinverbinding (frequentie en verbinding met.)

(Bron: Google)

“Station Klarenbeek is een station in het Gelderse dorp Klarenbeek, aan de Oosterspoorweg tussen Apeldoorn en Zutphen. Het ligt ongeveer 1 km buiten de dorpskern van Klarenbeek.

Het station kreeg bestaansrecht doordat de familie Krepel (houthandel/houtbewerking) in Klarenbeek hout per spoor wilde vervoeren. Er werd een paardenspoorweg van ca. 1,5 km aangelegd tussen het spoor en de houtzagerij. De halte werd geopend op 1 juni 1882. Van 1959 tot 1976 had het een stationsgebouwtje van het standaardtype Velsen-Zeeweg. De aftakking naar de houtfabriek bestaat niet meer. Tegenwoordig bestaat het station voornamelijk omdat er op deze plek treinen moeten stoppen, omdat het baanvak Apeldoorn – Zutphen enkelsporig is en Klarenbeek het enige kruisingsstation is waar de treinen elkaar kunnen passeren.

De perrons van Klarenbeek liggen in bajonetligging. Dat wil zeggen dat de perrons niet recht, maar schuin tegenover elkaar liggen, aan weerszijden van de overweg”.

(Bron: Voorst.nl)

Vorst heeft daarnaast de beschikking over een buurtbus. Klarenbeek heeft de beschikking over lijn 506 en 508. Deze lijn rijdt tussen Twello en Klarenbeek en zal stoppen op verschillende tussengelegen haltes.

### 2.2.11 Aanwezigheid glasvezel of internetkabel

(Bron: gemeente Voorst)

“Ik heb geen overzicht zoals jij dat zoekt. Ik weet dat Twello is verglaasd en dat de overige dorpen zijn voorzien van coax-kabel. Maar waar exact welke voorziening ligt heb ik niet in beeld” (citaat uit mailcontact).

### 2.2.12 Bij ontbreken voorzieningen: oriëntatie op (nabijgelegen dorp of stad)

(Bron: Routenet)

***Afstand per auto***

### Twello

- Afstand in KM: 11,5
- Afstand in tijd: 15 minuten

### Apeldoorn

- Afstand in KM: 11,6
- Afstand in tijd: 17 minuten

## 2.3 Sociale voorzieningen

### 2.3.1 Onderwijs, basisschool – aantal leerlingen, overige onderwijs – aantal leerlingen

(Bron: Google) (Bron leerlingenaantal: gemeente Voorst) (Bron: scholenopdekaart.nl)

#### Rooms Katholieke Basisschool De Kopermolen

Kopermolenweg 8, 7382 BP Klarenbeek

Leerlingenaantal: 157

Hoeveel leerlingen had de school de afgelopen jaren? (Onderstaand)  
Vergelijkingsgroep is gemiddelde van alle basisscholen in Nederland.

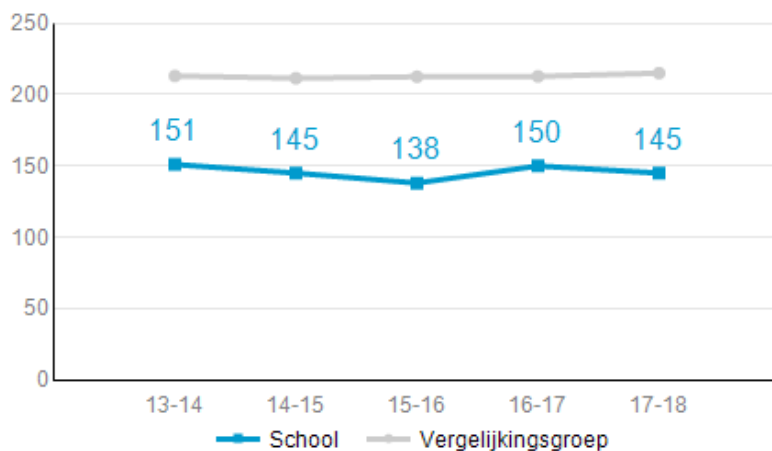

#### Openbare basisschool De Dalk

Klarenbeekseweg 129, 7381 BE Klarenbeek

Hoeveel leerlingen had de school de afgelopen jaren? (Onderstaand)  
Vergelijkingsgroep is gemiddelde van alle basisscholen in Nederland.



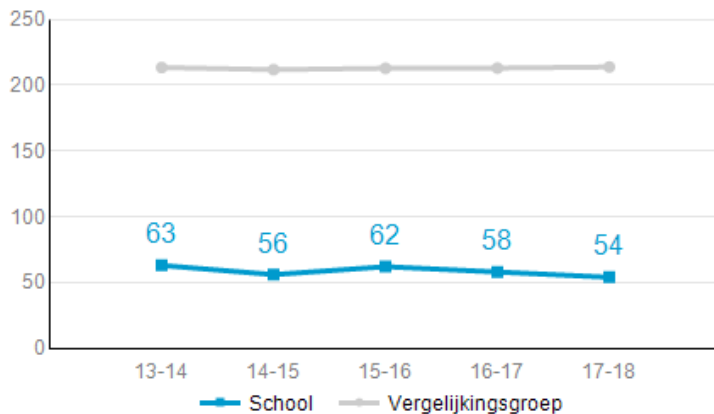

### 2.3.2 Aanwezigheid huisartsenpraktijk

**Huisartsenpraktijk Smit & Bogchelman**  
Achter de Molen 12, 7382 CE Klarenbeek

### 2.3.3 Idem (overige) medische punten

(Bron: Google)

**Fysiotherapie Klarenbeek**  
Achter de Molen 10, 7382 CE Klarenbeek

**Podotherapie Hurenkamp**  
Achter de Molen 10, 7382 CE Klarenbeek

**Gezondheidscentrum De Molle**  
Achter de Molen 12 7382CE Klarenbeek

### 2.3.4 Zorginstellingen, aantal bewoners en gemiddeld aantal bezoekers (bij ambulante functie)

NVT

### 2.3.5 Aanwezigheid dorps huis of buurthuis (met openstellingsuren)

(Bron: Google)

**MFC Klarenbeek**  
Sportpark de Pauw, Bosweg 14, 7382 CC Klarenbeek

### 2.3.6 Aanwezigheid sportverenigingen (en evt. ledental)

(Bron: Google) (Bron leden: gemeente Voorst)

**Sportclub Klarenbeek**  
Bosweg 12-14, 7382 CC Klarenbeek  
Ledenaantal: 157 jeugdleden

**Tennisvereniging “De Zweepslag”**  
Lariksweg 35, 7382 BZ Klarenbeek

### 2.3.7 Idem overige verenigingen

(Bron: Google)

**Vereniging Klarenbeeks Belang**  
Bosweg 58, 7382 CD Klarenbeek

**V.D.H. Kringgroep De Trouwe Vriend**  
Weterschoten 4, 7381 AL Klarenbeek

**Muziekvereniging Klarenbeek**  
De Kar 5, 7382 AH Klarenbeek

**KDS Twello en omstreken**  
Hoofdweg 84, 7382 BK Klarenbeek

**Carnavalsvereniging Pacelli**

### 2.3.8 Aanwezigheid buitensportaccommodatie

(Bron: Google)

**Sportclub Klarenbeek**  
Bosweg 12-14, 7382 CC Klarenbeek

**Tennisvereniging “De Zweepslag”**  
Lariksweg 35, 7382 BZ Klarenbeek

### 2.3.9 Aanwezigheid binnensportaccommodatie (sporthal of gymzaal - aantallen)

(Bron: Google)

**Sportclub Klarenbeek**  
Bosweg 12-14, 7382 CC Klarenbeek

### 2.3.10 Aanwezigheid kerken

(Bron: Google)

**Protestantse Kerk**  
Woudweg 121, 7381 BB Klarenbeek

**Stichting Samuel**  
Brinkenweg 111, 7381 BN Klarenbeek

### 2.3.11 Aanwezigheid Whatsappgroepen, bijv. Buurtpreventie of anderzins

(Bron: politie gemeente Voorst)

#### WhatsApp groepen buurtpreventie in Klarenbeek:

Hessenallee 74,74a,70,58,62,58a,39,35,33,31,25b Polveerseweg 25,25a,27,27a	Klarenbeek
Kleverwal 23, Koolman 21, Diepenbroek 19, Bruijman 17, Huis 't veld 15, Koers 13, Borjouje 2.	Klarenbeek
Woudweg 10, 2, 5, 20, 4, 10. Iemschoten, Lokaalweg	Klarenbeek Klarenbeek
De Kar, Verlengde Broekstraat	Klarenbeek
Polveensweg, Kopermolenweg	Klarenbeek
(oude) Broekstraat (buiten BBK)	Klarenbeek
De Dalk, Dalkweg, Henlernburgweg Oud Huizerstraat Oud Huizerstraat	Klarenbeek Klarenbeek Klarenbeek
Bosweg 48-76	Klarenbeek
De Zweep, De Doorvaart, De Til	Klarenbeek
Elisabethhoeve alle nummers	Klarenbeek
Weterschoten 21/19 Welvaartsdw weg 21,3a,3b,5,7a,7,11	Klarenbeek
De Altfort, De Ruigerhoek, De Rakhorst, deel dv Doorvaart	Klarenbeek Klarenbeek
Hoofdweg	Klarenbeek
Lariksweg 1 t/m29 oneven en 2 t/m 26 even	Klarenbeek

## 3. Teuge

### 3.1 Algemeen

#### 3.1.1 Aantal inwoners en leeftijdsopbouw ontwikkeling laatste 5 jaar (groei, stilstand, krimp)

(Bron: Voorst in Cijfers)

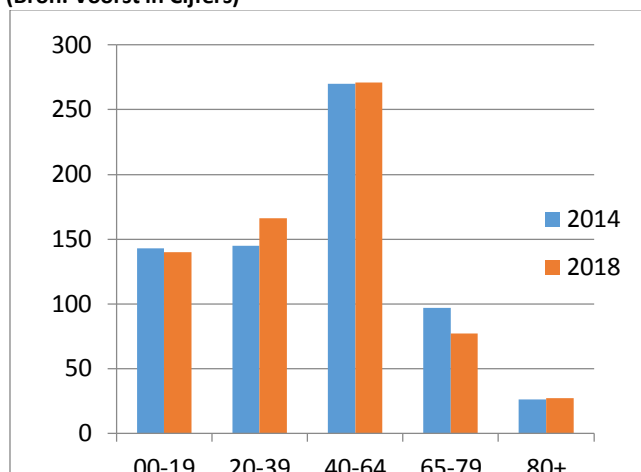

Inwonertallen per leeftijd en geslacht in Teuge per 01-01-2014			
leeftijd	m	v	tot
00-04	14	19	33
05-09	21	23	44
10-14	11	10	21
15-19	27	18	45
20-24	27	22	49
25-29	19	13	32
30-34	18	15	33
35-39	17	13	30
40-44	30	20	50
45-49	16	28	44
50-54	35	21	56
55-59	31	40	71
60-64	28	21	49
65-69	26	16	42
70-74	17	14	31
75-79	9	15	24
80-84	6	12	18
85-89	1	3	4
90-94	0	2	2
95+	0	2	2
<b>totaal</b>	<b>353</b>	<b>327</b>	<b>680</b>

Inwonertallen per leeftijd en geslacht in Teuge per 01-01-2018			
leeftijd	m	v	tot
00 t/m 04	11	16	27
05 t/m 09	16	23	39
10 t/m 14	20	20	40
15 t/m 19	18	16	34
20 t/m 24	23	19	42
25 t/m 29	22	18	40
30 t/m 34	20	17	37
35 t/m 39	24	23	47
40 t/m 44	24	14	38
45 t/m 49	31	21	52
50 t/m 54	27	32	59
55 t/m 59	32	23	55
60 t/m 64	30	37	67
65 t/m 69	29	15	44
70 t/m 74	22	13	35
75 t/m 79	12	16	28
80 t/m 84	6	9	15
85 t/m 89	4	7	11
90 t/m 94	1	0	1
95+			0
<b>totaal</b>	<b>372</b>	<b>339</b>	<b>711</b>

### 3.1.2 Aantal huishoudens en verdeling eenpersoons- meerpersoons

(Bron: [www.weetmeer.nl/buurt](http://www.weetmeer.nl/buurt))

Het aantal huishoudens in Teuge ligt op het aantal van 150. Daarnaast ligt het aantal personen per huishouden op een gemiddelde van 2,5.

(Bron: gemeente Voorst)

	Teuge	Verhouding %
Meerpersoons (>1) (compleet gebied)	213	78
Alleenwonende (<2) (compleet gebied)	59	22
Meerpersoons (>1) (Dorp)	149	
Alleenwonende (<2) (Dorp)	38	

### 3.1.3 Auto's per huishouden gemiddeld

Het gemiddelde aantal auto's per huishouden ligt in Teuge op 1,5

### 3.1.4 Gemiddeld besteedbaar inkomen

(Bron: [Weetmeer.nl/buurt](http://Weetmeer.nl/buurt))

Het gemiddelde (besteedbaar) inkomen per inwoner in Teuge ligt op €21.500

### 3.1.5 Aantal uitkeringsgerechtigden

(Bron: CBS Statline)

In 2017 waren er:

- 0 mensen in Teuge per soort uitkering; Bijstand
- 10 mensen in Teuge per soort uitkering; AO
- 10 mensen in Teuge per soort uitkering; WW
- 60 mensen in Teuge per soort uitkering; AOW

(Bron: Gemeente Voorst 2018)

Op dit moment zijn erin volgens de gemeente Voorst 6 uitkeringsgerechtigden in Teuge. Om welk soort uitkering dit gaat is niet exact bekend.

### 3.1.6 Opkomst verkiezingen en stemverdeling

(Bron: [www.weetmeer.nl/buurt](http://www.weetmeer.nl/buurt))

Via deze bron werd niet duidelijk wat exact de opkomst van de verkiezingen zijn. Echter kwam wel naar voren dat: CDA, VVD, D66 en VVD de populairste (landelijke) partijen zijn in Teuge. De gegevens zijn gebaseerd op 1 stembureau in deze buurt.

(Bron: [www.voorst.nl](http://www.voorst.nl))

Wat betreft de opkomst kan deze bron wel wat zeggen. In het dorp Teuge werden voor de gemeenteraadsverkiezing in 2018 973 mensen opgeroepen om te stemmen. Daarvan werden er uiteindelijk 553 kiezers toegelaten. Tijdens die verkiezingen kwamen vooral Gemeente Belangen en VVD-Liberaal 2000 naar voren als populaire partijen.

4 jaar eerder in 2014 werden er in het dorp Teuge voor de gemeenteraadsverkiezingen 919 mensen opgeroepen om te stemmen. Daarvan werden er uiteindelijk 534 kiezers toegelaten. In Teuge waren vooral CDA en Gemeente Belangen populair.

## 3.2 Fysiek Economisch

### 3.2.1 Oppervlak dorp, verdeling bebouwd, onbebouwd

(Bron: CBS Statline)

In 2017 stond de totale oppervlakte van Teuge op 56 ha. Het verschil in bebouwd en onbebouwd is echter nog onbekend.

(Bron: [www.weetmeer.nl/buurt](http://www.weetmeer.nl/buurt))

Via deze bron werd wel bekend dat de gemiddelde woonoppervlakte ligt op 92 m<sup>2</sup>.

(Bron: gemeente Voorst)

Bij deze bron is de registratie van de oppervlakte (bebouwd/onbebouwd) gericht op het hele (buiten) gebied en niet specifiek op 1 dorp. Bij de gemeente scheiden ze in de BAG het dorp en het buitengebied niet van elkaar. Daardoor zijn de cijfers van dit vraagstuk lastig te achterhalen

### 3.2.2 Woonhuizen verdeling koop - huur en (indien beschikbaar)

(Bron; gemeente Voorst)

ontwikkeling woningvoorraad Teuge

Teuge	Stand 1-1-2015	2015	2016	2017	Stand 1-1-2018	Groei % 15-18	2018 tm Q3	Stand 1-10-2018
Totale woningvoorraad	272				274	+ 0,7 %		275
Nieuwbouw (toegevoegd)			2				1	
Sloop (afgevoerd)								

(Bron: CBS Statline)

Onderstaand de ontwikkeling van de laatste 5 jaar wat betreft koop en huurwoningen in Teuge volgens deze bron:

Jaartal:	Percentage Koopwoningen	Percentage huurwoningen
2017	67%	33%
2016	71%	29%
2015	70%	30%
2014	70%	30%
2013	67%	33%

### 3.2.3 Gemiddelde WOZ-waarde

(Bron: CBS Statline)

De gemiddelde (WOZ) woningwaarde in Teuge lag in 2017 op €267.000.

### 3.2.4 Verkoop woningen laatste 5 jaar

(Bron: Guido Leerkes, Kavelteam Twello)

Teuge	Aantal verkocht in 2013	Aantal verkocht in 2014	Aantal verkocht in 2015	Aantal verkocht in 2016	Aantal verkocht in 2017
Woonboerderij		1		1	1
Eengezinswoning	2	3	4	3	2
Villa	1		1		
Bungalow			2	2	
Stacaravan			1		
<b>Eenheden totaal</b>	<b>3</b>	<b>4</b>	<b>8</b>	<b>6</b>	<b>3</b>

### 3.2.5 Aantal verhuizingen laatste 5 jaar

(Bron: gemeente Voorst)

Van de laatste 5 jaar is hiervan bij de gemeente Voorst wel een overzicht bekend, echter is dit gemeente Voorst breed en niet per dorp. Zal dus nog onderzocht moeten worden in een later stadium.

### 3.2.6 Aantal agrarische bedrijven (en type melkvee, intensieve veehouderij (varkens of pluimvee), akkerbouw, gemengde bedrijven)

(Bron: CBS Statline)

Deze bron geeft aan dat het aantal gevestigde bedrijven binnen deze sector op het aantal 10 ligt in Teuge. Het is hier niet bekend welk type bedrijf het exact is.

(Bron: LTO) (Bron: gemeente Voorst)

Vanuit de rekenkamercommissie en de gemeente Voorst werd aangegeven dat de organisatie LTO wellicht antwoord kon geven op dit onderwerp. Echter gaven zij aan een niet exact overzicht te kunnen leveren van verschillende dorpen van de gemeente Voorst, alleen gemeente Voorst breed.

### 3.2.7 Verdeling agrarische percelen in hobbyboeren echte (full time) agrarische bedrijven

(Bron: gemeente Voorst/LTO)

Zowel bij gemeente Voorst als bij organisaties (bijvoorbeeld LTO) is hier geen en/of duidelijk overzicht van. Tevens geeft de gemeente Voorst aan dat hier veel tijd in gaat zitten om dit uit te zoeken.

### 3.2.8 Overige bedrijvigheid naar SBI-code

(Bron: CBS Statline)

Deze bron geeft aan dat het totaal gevestigde bedrijven naar SBI-code op het aantal 40 ligt in Teuge. Deze bedrijven liggen binnen de volgende bedrijfsactiviteiten:

- *Landbouw, bosbouw en visserij*
- *Nijverheid en energie*
- *Handel en horeca*
- *Vervoer, informatie en communicatie*
- *Financiële diensten, onroerend goed*
- *Zakelijke dienstverlening*
- *Cultuur, recreatie, overige diensten*

### 3.2.9 Winkels of supermarkt (Totaal winkeloppervlak (m2 VVO))

(Bron: CBS Statline) (Bron: gemeente Voorst)

Het aantal gevestigde bedrijven in de “handel en horeca” sector ligt op het aantal 10 in Teuge. De exacte winkeloppervlaktes, in deze sector, zijn op dit moment nog onbekend, ook bij de gemeente Voorst.

### 3.2.10 Aanwezigheid bus- of treinverbinding (frequentie en verbinding met ..)

(Bron: Voorst.nl)

Allereerst heeft Teuge de beschikking over de buurtbuslijn 506. Die lijn rijdt tussen Twello en Apeldoorn en stopt tussendoor ook in Teuge.



Daarnaast is er ook nog de beschikking over de stadsbus lijn 15. Deze lijn rijdt ook tussen Twello en Apeldoorn en stopt in Teuge op alle tussengelegen bushaltes.

### 3.2.11 Aanwezigheid glasvezel of internetkabel

(Bron: gemeente Voorst)

“Ik heb geen overzicht zoals jij dat zoekt. Ik weet dat Twello is verglaasd en dat de overige dorpen zijn voorzien van coax-kabel. Maar waar exact welke voorziening ligt heb ik niet in beeld” (citaat uit mailcontact).

### 3.2.12 Bij ontbreken voorzieningen: oriëntatie op (nabijgelegen dorp of stad)

(Bron: Routenet)

#### *Afstand per auto*

##### **Twello**

- Afstand in KM: 5,6
- Afstand in tijd: 7 minuten

##### **Apeldoorn**

- Afstand in KM: 6,6 km
- Afstand in tijd: 10 minuten

## 3.3 Sociale voorzieningen

### 3.3.1 Onderwijs, basisschool – aantal leerlingen, overige onderwijs – aantal leerlingen

(Bron: Google) (Bron leerlingenaantal: gemeente Voorst) (scholenopdekaart.nl)

#### **CBS De Zaaier**

Bleriotstraat 3, 7395 ML Teuge

Leerlingenaantal: 119

Hoeveel leerlingen had de school de afgelopen jaren? (Onderstaand)  
Vergelijkingsgroep is gemiddelde van alle basisscholen in Nederland.

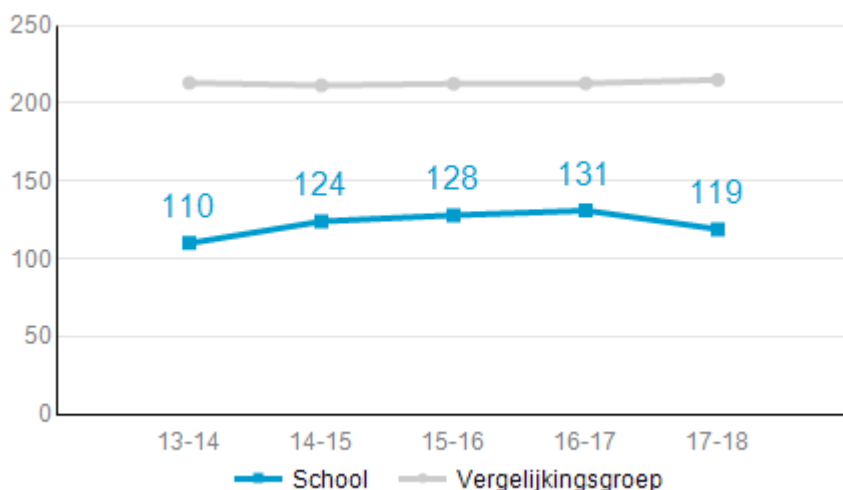

### Reformatorische Basisschool (RBS) Eben-Haëzer

Zandenallee 18, 7395 PC Teuge

Leerlingenaantal: 240

Hoeveel leerlingen had de school de afgelopen jaren? (Onderstaand) Vergelijkingsgroep is gemiddelde van alle basisscholen in Nederland.

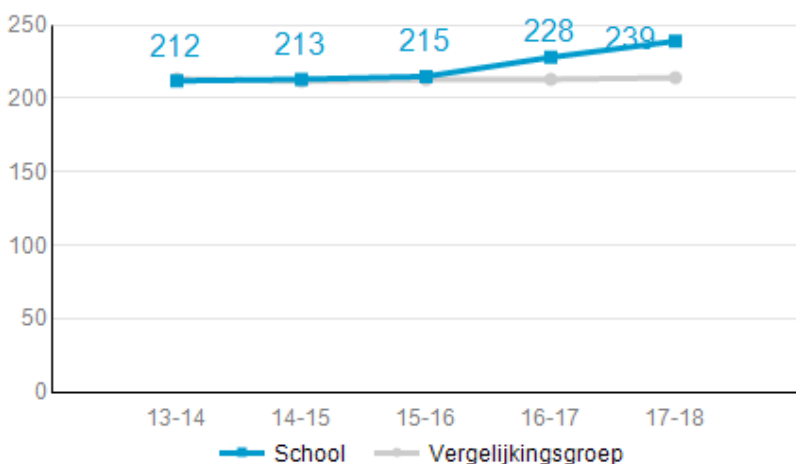

### 3.3.2 Aanwezigheid huisartsenpraktijk

(Bron: Google)

#### Heidi Hugen-Beckers

Rijksstraatweg 210, 7395 MG Teuge

### 3.3.3 Idem (overige) medische punten

(Bron: Google)

#### Annelies te Riele Praktijk v. Speltherapie Scholing/Coaching

Rijksstraatweg 164-A, 7395 MD Teuge

**Psychologiepraktijk Esther Hofman**

Ganzevlesweg 1, 7395 PD Teuge

**Praktijk Psychotherapie Jacobs**

Ganzevlesweg 3, 7395 PD Teuge

### 3.3.4 Zorginstellingen, aantal bewoners en gemiddeld aantal bezoekers (bij ambulante functie)

(Bron: Google)

**Siza AC Teuge**

Rijksstraatweg 236, 7395 MG Teuge

### 3.3.5 Aanwezigheid dorps huis of buurthuis (met openstellingsuren)

(Bron: Google)

**Stichting Dorps huis "Op den Toega"**

De Zanden 92, 7395 PB Teuge

### 3.3.6 Aanwezigheid sportverenigingen (en evt. ledental)

(Bron: Google) (Bron aantal leden: gemeente Voorst)

**Sportclub Teuge**

De Zanden 92, 7395 PB Teuge

**Gymnastiek Teuge**

De Zanden 92, 7395 PB Teuge

Aantal jeugdleden: 28

**Tennisclub Teuge**

De Zanden 96, 7395 PB Teuge

### 3.3.7 Idem overige verenigingen

(Bron: Google)

**Sjw Peco**

Parmentierstraat 7, 7395 MJ Teuge

**Teuge Klootschiet Vereniging**

De Zanden 96, 7395 PB Teuge

### **Vereniging Parachutisten Centrum Teuge**

De Zanden 11D, 7395 PA Teuge

### **Zweefvliegclub Teuge**

De Zanden 21B, 7395 PA Teuge

## **3.3.8 Aanwezigheid buitensportaccommodatie**

(Bron: Google)

### **Tennisclub Teuge**

De Zanden 96, 7395 PB Teuge

### **Teuge Klootschiet Vereniging**

De Zanden 96, 7395 PB Teuge

### **Sportclub Teuge**

De Zanden 92, 7395 PB Teuge

## **3.3.9 Aanwezigheid binnensportaccommodatie (sporthal of gymzaal - aantallen)**

(Bron: de Koepel) (Bron: gemeente Voorst)



### **Gymnastieklokaal Teuge-Bleriot**

Adres: Bleriotstraat 1, 7395 Teuge.

Standaardafmeting: 22 bij 14 en 5,5 meter hoog

Alleen trainingen

Bouw: ongeveer 1967



### **Gymnastieklokaal Teuge-Zanden**

Adres: Zandenallee 18, 7395 PC Teuge.

Kleinere dan standaardafmeting: 20 bij 12 en 5 meter hoog

Bouw: 1967

### **3.3.10 Aanwezigheid kerken**

NVT

### **3.3.11 Aanwezigheid Whatsappgroepen, bijv. Buurtpreventie of anderzins**

(Bron: Politie gemeente Voorst)

#### **WhatsApp groepen buurtpreventie Teuge:**

Alle straten in Teuge    Teuge

## 4 Terwolde

### 4.1 Algemeen

#### 4.1.1 Aantal inwoners en leeftijdsopbouw ontwikkeling laatste 5 jaar (groei, stilstand, krimp)

(Bron: Voorst in Cijfers)

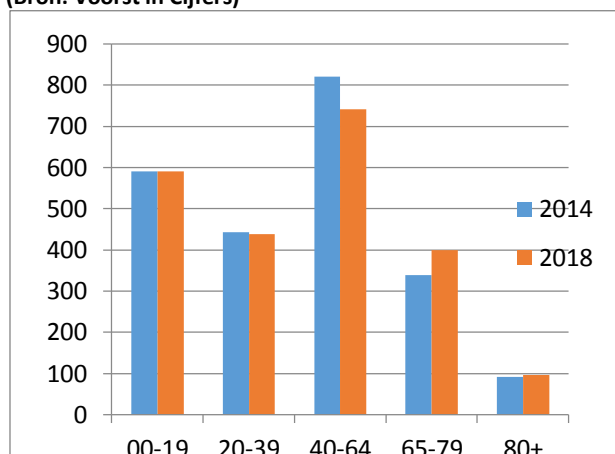

Inwonertallen per leeftijd en geslacht in Terwolde per 01-01-2014			
leeftijd	m	v	tot
00-04	65	60	125
05-09	71	69	140
10-14	81	83	164
15-19	89	72	161
20-24	58	46	104
25-29	52	58	110
30-34	52	52	104
35-39	65	59	124
40-44	87	84	171
45-49	108	121	229
50-54	114	98	212
55-59	99	92	191
60-64	103	86	189
65-69	83	87	170
70-74	58	43	101
75-79	34	34	68
80-84	24	31	55
85-89	12	14	26
90-94	5	6	11
95+			0
<b>totaal</b>	<b>1260</b>	<b>1195</b>	<b>2455</b>

Inwonertallen per leeftijd en geslacht in Terwolde per 01-01-2018			
leeftijd	m	v	tot
00 t/m 04	81	63	144
05 t/m 09	72	62	134
10 t/m 14	85	69	154
15 t/m 19	75	84	159
20 t/m 24	73	44	117
25 t/m 29	31	49	80
30 t/m 34	53	62	115
35 t/m 39	62	64	126
40 t/m 44	67	53	120
45 t/m 49	89	89	178
50 t/m 54	121	120	241
55 t/m 59	104	98	202
60 t/m 64	103	93	196
65 t/m 69	96	82	178
70 t/m 74	74	62	136
75 t/m 79	44	41	85
80 t/m 84	27	24	51
85 t/m 89	9	25	34
90 t/m 94	5	2	7
95+	1	3	4
<b>totaal</b>	<b>1272</b>	<b>1189</b>	<b>2461</b>

## AFZONDERLIJKE BIJLAGE 3

### 4.1.2 Aantal huishoudens en verdeling eenpersoons- meerpersoons

(Bron: [www.weetmeer.nl/buurt](http://www.weetmeer.nl/buurt))

Het aantal huishoudens in Terwolde ligt op het aantal van 465. Daarnaast ligt het aantal personen per huishouden op een gemiddelde van 2,5.

(Bron: gemeente Voorst)

	Terwolde	Verhouding %
Meerpersoons (>1) (compleet gebied)	761	78
Alleenwonende (<2) (compleet gebied)	214	22
Meerpersoons (>1) (Dorp)	370	
Alleenwonende (<2) (Dorp)	124	

### 4.1.3 Auto's per huishouden gemiddeld

(Bron: CBS Statline)

Het gemiddelde aantal auto's per huishouden in Terwolde ligt op het aantal van 1,3.

### 4.1.4 Gemiddeld besteedbaar inkomen

(Bron: [weetmeer.nl/buurt](http://weetmeer.nl/buurt))

Het gemiddeld (besteedbaar) inkomen per inwoner in Terwolde ligt op €22.100

### 4.1.5 Aantal uitkeringsgerechtigden

(Bron: CBS Statline)

In 2017 waren er:

- 10 mensen in Terwolde per soort uitkering; Bijstand
- 40 mensen in Terwolde per soort uitkering; AO
- 20 mensen in Terwolde per soort uitkering; WW
- 200 mensen in Terwolde per soort uitkering; AOW

(Bron: Gemeente Voorst 2018)

Op dit moment zijn erin volgens de gemeente Voorst 13 uitkeringsgerechtigden in Terwolde. Om welk soort uitkering dit gaat is niet exact bekend.

#### 4.1.6 Opkomst verkiezingen en stemverdeling

(Bron: [www.weetmeer.nl/buurt](http://www.weetmeer.nl/buurt))

Via deze bron werd niet duidelijk wat exact de opkomst van de verkiezingen zijn. Echter kwam wel naar voren dat: GroenLinks, PvdA en D66 de populairste (landelijke) partijen zijn in Terwolde. De gegevens zijn gebaseerd op 1 stembureau in deze buurt.

(Bron: [www.voorst.nl](http://www.voorst.nl))

Wat betreft de opkomst kan deze bron wel wat zeggen. In het dorp Terwolde werden voor de gemeenteraadsverkiezing in 2018 1469 mensen opgeroepen om te stemmen. Daarvan werden er uiteindelijk 885 kiezers toegelaten. Tijdens die verkiezingen kwamen vooral Gemeente Belangen, VVD-Liberaal 2000 en PvdA-GroenLinks naar voren als populaire partijen.

4 jaar eerder in 2014 werden er in het dorp Terwolde voor de gemeenteraadsverkiezingen 1464 mensen opgeroepen om te stemmen. Daarvan werden er uiteindelijk 869 kiezers toegelaten. In Terwolde waren destijds vooral Gemeente Belangen, PvdA-GroenLinks en Liberaal 2000 populair.

## 4.2 Fysiek Economisch

### 4.2.1 Oppervlak dorp, verdeling bebouwd, onbebouwd

(Bron: CBS Statline)

In 2017 stond de totale oppervlakte van Terwolde op 107 ha. Het verschil in bebouwd en onbebouwd is echter nog onbekend.

(Bron: [www.weetmeer.nl/buurt](http://www.weetmeer.nl/buurt))

Via deze bron werd wel bekend dat de gemiddelde woonoppervlakte ligt op 123 m<sup>2</sup>.

(Bron: gemeente Voorst)

Bij deze bron is de registratie van de oppervlakte (bebouwd/onbebouwd) gericht op het hele (buiten) gebied en niet specifiek op 1 dorp. Bij de gemeente scheiden ze in de BAG het dorp en het buitengebied niet van elkaar. Daardoor zijn de cijfers van dit vraagstuk lastig te achterhalen.



#### 4.2.2 Woonhuizen verdeling koop - huur en (indien beschikbaar)

(Bron; gemeente Voorst)

ontwikkeling woningvoorraad Terwolde

Terwolde	Stand 1-1-2015	2015	2016	2017	Stand 1-1-2018	Groei % 15-18	2018 tm Q3	Stand 1-10-2018
Totale woningvoorraad	1.308				1.320	+ 0,9 %		1.322
Nieuwbouw (toegevoegd) in genoemd jaar		2	5	5			2	
Sloop (afgevoerd)								

(Bron: CBS Statline)

Onderstaand de ontwikkeling van de laatste 5 jaar wat betreft koop en huurwoningen in Terwolde volgens deze bron:

Jaartal:	Percentage Koopwoningen	Percentage huurwoningen
2017	69%	31%
2016	69%	31%
2015	68%	32%
2014	69%	31%
2013	67%	33%

#### 4.2.3 Gemiddelde WOZ-waarde

(Bron: CBS Statline)

De gemiddelde (WOZ) woningwaarde in Terwolde lag in 2017 op €242.000

#### 4.2.4 Verkoop woningen laatste 5 jaar

(Bron: Guido Leerkes, Kavelteam Twello)

Terwolde	Aantal verkocht in 2013	Aantal verkocht in 2014	Aantal verkocht in 2015	Aantal verkocht in 2016	Aantal verkocht in 2017
Woonboerderij	3	3	3	11	10
Eengezinswoning	1	6	17	20	19
Landhuis	1				2
Villa		1	1	1	1
Bungalow			1	1	1
Stacaravan					2
Landgoed					1
<b>Eenheden totaal</b>	<b>5</b>	<b>10</b>	<b>22</b>	<b>35</b>	<b>36</b>

#### 4.2.5 Aantal verhuizingen laatste 5 jaar

(Bron: gemeente Voorst)

Van de laatste 5 jaar is hiervan bij de gemeente Voorst wel een overzicht bekend, echter is dit gemeente Voorst breed en niet per dorp. Zal dus nog onderzocht moeten worden in een later stadium.

#### 4.2.6 Aantal agrarische bedrijven (en type melkvee, intensieve veehouderij (varkens of pluimvee), akkerbouw, gemengde bedrijven

(Bron: CBS Statline)

Deze bron kan wat betreft dit onderwerp in Terwolde geen specifieke cijfers geven.

(Bron: LTO) (Bron: gemeente Voorst)

Vanuit de rekenkamercommissie en de gemeente Voorst werd aangegeven dat de organisatie LTO wellicht antwoord kon geven op dit onderwerp. Echter gaven zij aan een niet exact overzicht te kunnen leveren van verschillende dorpen van de gemeente Voorst, alleen gemeente Voorst breed.

#### 4.2.7 Verdeling agrarische percelen in hobbyboeren echte (fulltime) agrarische bedrijven

(Bron: gemeente Voorst/LTO)

Zowel bij gemeente Voorst als bij organisaties (bijvoorbeeld LTO) is hier geen en/of duidelijk overzicht van. Tevens geeft de gemeente Voorst aan dat hier veel tijd in gaat zitten om dit uit te zoeken.

#### 4.2.8 Overige bedrijvigheid naar SBI-code

(Bron: CBS Statline)

Deze bron geeft aan dat het totaal gevestigde bedrijven naar SBI-code op het aantal 80 ligt in Terwolde. Deze bedrijven liggen binnen de volgende bedrijfsactiviteiten:

- *Landbouw, bosbouw en visserij*
- *Nijverheid en energie*
- *Handel en horeca*
- *Vervoer, informatie en communicatie*
- *Financiële diensten, onroerend goed*
- *Zakelijke dienstverlening*
- *Cultuur, recreatie, overige diensten*

#### 4.2.9 Winkels of supermarkt (Totaal winkelloppervlak (m2 VVO))

(Bron: CBS Statline) (Bron aantal m2: Coop Terwolde) (Bron: Google)

Het aantal gevestigde bedrijven in de “handel en horeca” sector ligt op het aantal 25 in Terwolde. Daarnaast beschikt het over 1 supermarkt van 750 m2. Verdere winkelloppervlaktes zijn op dit moment nog onbekend, ook bij de gemeente Voorst.

#### 4.2.10 Aanwezigheid bus- of treinverbinding (frequentie en verbinding met.)

(Bron: Syntus)

Inwoners van omgeving Terwolde kunnen gebruik maken van de busverbinding tussen Twello en Epe. De stadsbuslijn 170 stopt namelijk ter hoogte van de Molenweg in Terwolde.

#### 4.2.11 Aanwezigheid glasvezel of internetkabel

(Bron: gemeente Voorst)

“Ik heb geen overzicht zoals jij dat zoekt. Ik weet dat Twello is verglaasd en dat de overige dorpen zijn voorzien van coax-kabel. Maar waar exact welke voorziening ligt heb ik niet in beeld” (citaat uit mailcontact).

#### 4.2.12 Bij ontbreken voorzieningen: oriëntatie op (nabijgelegen dorp of stad)

(Bron: Routenet)

##### ***Afstand per auto***

###### **Twello**

- Afstand in KM: 6,2
- Afstand in tijd: 8 minuten

###### **Deventer**

- Afstand in KM: 7,0 km
- Afstand in tijd: 11 minuten

## 4.3 Sociale voorzieningen

### 4.1.1 Onderwijs, basisschool – aantal leerlingen, overige onderwijs – aantal leerlingen

(Bron: Google) (Bron leerlingenaantal: gemeente Voorst) (Bron: scholenopdekaart.nl)

#### **OBS De Bongerd**

Vaassenseweg 3, 7396 NA Terwolde

Leerlingenaantal: 165

Hoeveel leerlingen had de school de afgelopen jaren? (Onderstaand)  
Vergelijkingsgroep is gemiddelde van alle basisscholen in Nederland.

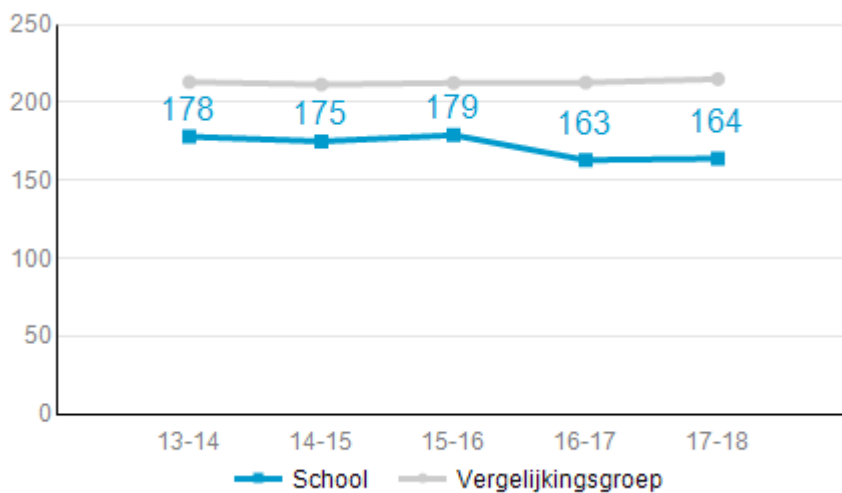

### 4.3.2 Aanwezigheid huisartsenpraktijk

(Bron: Google)

#### **Huisartsenpraktijk Terwolde**

Leliestraat 6, 7396 AN Terwolde

### 4.3.3 Idem (overige) medische punten

(Bron: Google)

#### **De Boombosch**

Leliestraat 6, 7396 AN Terwolde

#### 4.3.4 Zorginstellingen, aantal bewoners en gemiddeld aantal bezoekers (bij ambulante functie)

(Bron: Google)

##### **Zorginstelling MaNatuurlijk**

Quabbenburgerweg 12, 7396 NN Terwolde

#### 4.3.5 Aanwezigheid dorpshuis of buurthuis (met openstellingsuren)

(Bron: Google)

##### **D’Oude Schole Terwolde**

Vaassenseweg 3-A, 7396 NA Terwolde

#### 4.3.6 Aanwezigheid sportverenigingen (en evt. ledental)

(Bron: Google) (Bron ledental: gemeente Voorst)

##### **SV Terwolde**

Everwijnstraat 35, 7396 AD Terwolde

Aantal jeugdleden: 176

#### 4.3.7 Idem overige verenigingen en ledental

(Bron: Google)

##### **Jong Gelre Terwolde-Nijbroek**

AM, Dorpsstraat, Terwolde

##### **Vereniging Dorpsbelangen**

Verzetsstraat 4, 7396 CG Terwolde

##### **Vereniging Terwoldse Autocross**

Emstermate 17, 7396 BD Terwolde

##### **Muziekvereniging “Ons Genoegen”**

Riemkamp 3, 7396 CE Terwolde

#### 4.3.8 Aanwezigheid buitensportaccommodatie

(Bron: Google)

##### **SV Terwolde**

Everwijnstraat 35, 7396 AD Terwolde

#### 4.3.9 Aanwezigheid binnensportaccommodatie (sporthal of gymzaal - aantallen)

(Bron: de Koepel)



##### **Gymnastieklokaal Terwolde**

Adres: Vaassenseweg 3, 7396 NA Terwolde

Standaardafmeting: 22 bij 14 en 5,5 meter hoog

Alleen trainingen

Bouw: ongeveer 1967

#### 4.3.10 Aanwezigheid kerken

##### **H. Antonius Kerk**

Kerkstraat 32, 7396 PH Terwolde

#### 4.3.11 Aanwezigheid Whatsappgroepen, bijv. Buurtpreventie of anderzins

(Bron: Politie gemeente Voorst)

##### **WhatsApp groepen buurtpreventie Terwolde:**

Lochemsestraat

7a,7,12a,12,14,16,18,13,10 Terwolde

S. Schotanusstraat 6,8,4,10

Dorpsstraat Terwolde

Kampstraten Terwolde

Bijna hele

Verzetsstraat en

Riemkamp Terwolde