Erfgoed in de gemeente Voorst

Cultuurhistorische kenmerkenkaart

RAAP-rapport 3030, kaartbijlage 4, blad 1, schaal 1:10.000

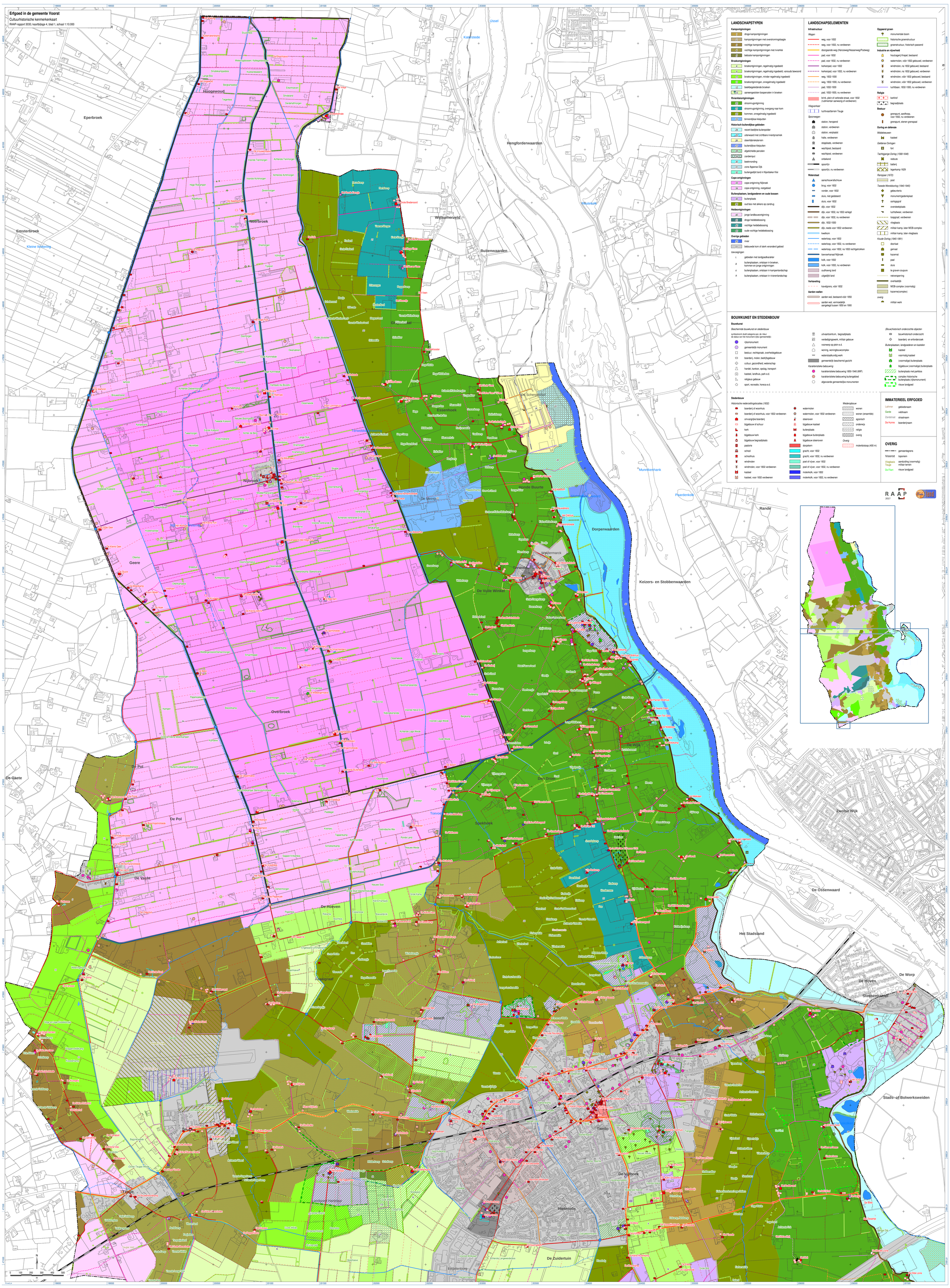

LANDSCHAPSTYPEN

Kampontginningen

- 1 droge kampontginningen
- 2 kampontginningen met overstromingsslaagte
- 3 vochtige kampontginningen
- 4 vochtige kampontginningen met rivierkleie
- 5 beboste kampontginningen

Broekontginningen

- 8 broekontginningen, regelmatig ingedeeld
- 9 broekontginningen, regelmatig ingedeeld, vanouds bewoond
- 10 broekontginningen, minder regelmatig ingedeeld
- 11 broekontginningen, onregelmatig ingedeeld
- 12 beekbegeleidende broeken
- 13 aaneengesloten bosperceelen in broeken

Rivierkleiontginningen

- 20 stroomrugontginning
- 21 stroomrugontginning, overgang naar kom
- 22 kommen, onregelmatig ingedeeld
- 23 binnendijkse kleiputten

Historisch buitendijkse gebieden

- 24 recent bedijkte buitenpolder
- 25 uiterwaard met zichtbare rivierdynamiek
- 26 steenfabrieksterrein
- 27 buitendijkse kleiputten
- 28 afgetichelde percelen
- 29 zandwinput
- 30 beekmonding
- 31 zone Appense Dijk
- 32 buitengedijkt land in Nijenbeker Klei

Cope-ontginningen

- 33 cope-ontginning Nijbroek
- 34 cope-ontginning, restgebied

Buitenplaatsen, landgoederen en oude bossen

- 35 buitenplaats
- 36 oud bos met akkers op zandrug

Heideontginningen

- 40 jonge landbouwontginning
- 41 droge heidebebossing
- 42 vochtige heidebebossing
- 43 oude vochtige heidebebossing

Overige gebieden

- 50 rivier
- 51 bebouwde kom of sterk veranderd gebied

toevoegingen

- L gebieden met landgoedkarakter
- B buitenplaatsen, ontstaan in broeken, kommen en jonge ontginningen
- K buitenplaatsen, ontstaan in kampenlandschap
- R buitenplaatsen, ontstaan in rivierenlandschap

LANDSCHAPSELEMENTEN

Infrastructuur

Wegen

- weg, voor 1832
- weg, voor 1832, nu verdwenen
- doorgaande weg (Hanzeweg/Hesserweg/Postweg)
- pad, voor 1832
- pad, voor 1832, nu verdwenen
- kerkenpad, voor 1832
- kerkenpad, voor 1832, nu verdwenen
- weg, 1832-1930
- weg, 1832-1930, nu verdwenen
- pad, 1832-1930
- pad, 1832-1930, nu verdwenen
- brink, plein of verbrede straat, voor 1832 (rudimentair aanwezig of verdwenen)

Vliegverkeer

- luchtvaartterrein Teuge

Spoorwegen

- station, heropend
- station, verdwenen
- station, verplaatst
- halte, verdwenen
- stoplaats, verdwenen
- wachtpost, bestaand
- wachtpost, verdwenen
- onbekend
- spoorlijn
- spoorlijn, nu verdwenen

Waterstaat

- aanschouwlafschouw
- brug, voor 1832
- vonder, voor 1832
- sluis, niet gedateerd
- sluis, voor 1832
- dijk, voor 1832
- dijk, voor 1832, na 1832 verlegd
- dijk, voor 1832, nu verdwenen
- dijk, 1832-1930
- dijk, reeds voor 1832 verdwenen
- kwelkom
- waterloop, voor 1832
- waterloop, voor 1832, nu verdwenen
- waterloop, voor 1832, na 1832 rechtgetrokken
- toevoerkanaal Nijbroek
- kolk, voor 1832
- kolk, voor 1832, nu verdwenen
- oudheevig land
- uitgedijkt land

Verkaveling

- kavelgrens, vóór 1832

Aarden wallen

- aarden wal, bestaand vóór 1850
- aarden wal, vermoedelijk aangelegd tussen 1850 en 1900

Opgaand groen

- monumentale boom
- historische groenstructuur
- groenstructuur, historisch passend

Industrie en nijverheid

- houtzagerij Krepel, bestaand
- watermolen, vóór 1832 gebouwd, verdwenen
- windmolen, na 1832 gebouwd, bestaand
- windmolen, na 1832 gebouwd, verdwenen
- windmolen, vóór 1832 gebouwd, bestaand
- windmolen, vóór 1832 gebouwd, verdwenen
- luchtbaan, 1832-1930, nu verdwenen

Religie

- kerkhof
- begraafplaats

Bestuur

- grenspunt, aardhoop, voor 1832, nu verdwenen
- grenspunt, stenen grenspaal

Oorlog en defensie

Middeleeuwen

- kasteel

Geldersе Oorlogen

- fort

Tachtigjarige Oorlog (1568-1648)

- redoute
- batterij
- legerkamp 1629

Rampjaar (1672)

- post

Tweede Wereldoorlog (1940-1945)

- gebeurtenis
- monument/gedenkplaat
- oorlogsgraf
- overstekplaats
- luchtafweer, verdwenen
- loopgraaf, verdwenen
- vliegbasis
- militair kamp, later MOB-complex
- militair kamp, later vliegbasis

Koude Oorlog (1945-1991)

- doorlaat
- gemaal
- kazemat
- paal
- sluis
- te graven coupure
- netversperring
- overlaatdijk
- MOB-complex (voormalig)
- kazerne(complex)

overig

- militair werk

BOUWKUNST EN STEDENBOUW

Bouwkunst

Beschermde bouwkunst en stedenbouw

symboolvorm duidt categorie aan, de kleur de status van het monument (rijks-/gemeentelijk)

- rijksmonument
- gemeentelijk monument
- bestuur, rechtspraak, overheidsgebouw
- boerderij, molen, bedrijfsgebouw
- cultuur, gezondheid, wetenschap
- handel, kantoor, opslag, transport
- kasteel, landhuis, park e.d.
- religieus gebouw
- sport, recreatie, horeca e.d.
- uitvaartcentrum, begraafplaats
- verdedigingswerk, militair gebouw
- voorwerp op plein e.d.
- woning, woningbouwcomplex
- waterstaatkundig werk
- gemeentelijk beschermd gezicht

Karakteristieke bebouwing

- karakteristieke bebouwing 1850-1940 (MIP)
- karakteristieke bebouwing buitengebied
- afgevoerde gemeentelijke monumenten

(Bouw)historisch onderzochte objecten

- bouwhistorisch onderzocht
- boerderij- en erfonderzoek

Buitenplaatsen, landgoederen en kasteelen

- kasteel
- voormalig kasteel
- (voormalige) buitenplaats
- bijgebouw (voormalige) buitenplaats
- buitenplaats met parkbos
- complex historische buitenplaats (rijksmonument)
- nieuw landgoed

Stedenbouw

Historische nederzettingslocaties (1832)

- boerderij of woonhuis
- boerderij of woonhuis, voor 1832 verdwenen
- omvangrijke boerderij
- bijgebouw of schuur
- kerk
- bijgebouw kerk
- bijgebouw begraafplaats
- pastorie
- school
- schoolhuis
- windmolen
- windmolen, voor 1832 verdwenen
- kasteel
- kasteel, voor 1832 verdwenen
- watermolen
- watermolen, voor 1832 verdwenen
- steenoven
- bijgebouw kasteel
- buitenplaats
- bijgebouw buitenplaats
- bijgebouw steenoven

Overig

- dorpskern
- gracht, voor 1832
- gracht, voor 1832, nu verdwenen
- poel of vijver, voor 1832
- poel of vijver, voor 1832, nu verdwenen
- molenkolk, voor 1832
- molenkolk, voor 1832, nu verdwenen

Wederopbouw

- wonen
- wonen (ensemble)
- agrarisch
- onderwijs
- religie
- overig

Overig

- molenbiotoop (400 m)

IMMATERIEEL ERFGOED

Lathmer	gebiedsnaam
Garde	veldnaam
Zandstraat	straatnaam
De Hunne	boerderijnaam

OVERIG

- gemeentegrens
- Voorst toponiem
- Vliegbasis Teuge aanduiding (voormalig) militair terrein
- De Fliert nieuw landgoed

RAAP 2017