Beplantingsplan DO

zie bijgevoegde lijsten voor aantallen, menging, percentages, aanplantingswijze
en overige bijzonderheden

A

Bosstroken Type A
volwaardige bosstroken met struik- en kruidlaag
bosbeheer met behoud solitaire bosbomen
en gefaseerde verjonging van de onderbegroeiing

Bosstroken buitenrand A1 t/m A5 op helling

solitairen

Carpinus betulus	haagbeuk	
Fraxinus excelsior	gewone es	deels meerstammig
Quercus robur	zomereik	deels meerstammig
Tilia cordata	hartbladige linde	
Ulmus laevis	fladderiep	

bosplantsoen in groepen

Cornus mas	gele kornoelje
Corylus avellana	hazelaar
Crataegus monogyna	meidoorn
Ilex aquifolium	hulst
Prunus spinosa	sleedoorn
Rhamnus frangula	vuilboom
Rosa canina	hondsroos
Rosa rubiginosa	egelantier
Viburnum opulus	Gelderse roos

grassen en kruiden

Briza annua	trilgras
Carex sylvatica	boszegge
Deschampsia flexuosa	bochtige smele
Festuca altissima	boszwenkgras

B

Bosstroken Type B
volwaardige bosstroken met struik- en kruidlaag
bosbeheer met behoud solitaire bosbomen
en gefaseerde verjonging van de onderbegroeiing

Bosstroken Intern Type B1 t/m B3 Achter 't Holthuis

solitairen

Carpinus betulus	haagbeuk
Fagus sylvatica	gewone beuk
Quercus robur	zomereik
Quercus rubra	Amerikaanse eik

bosplantsoen

Amelanchier lamarckii	krentenboompje
Euonymus europaeus	kardinaalsmuts
Ilex aquifolium	hulst
Rosa rubiginosa	egelantier
Sambucus nigra	gewone vlier
Viburnum opulus	Gelderse roos

grassen en kruiden

Briza annua	trilgras
Carex sylvatica	boszegge
Deschampsia flexuosa	bochtige smele
Festuca altissima	boszwenkgras

bloembollen

Ornithogalum umbellatum	vogelmelk
Allium ursinum	daslook

Bosstroken Intern Type B4 **Achter 't Holthuis onder bestaande bomen**

bosplantsoen

Amelanchier lamarckii	krentenboompje
Euonymus europaeus	kardinaalsmuts
Ilex aquifolium	hulst
Rosa rubiginosa	egelantier
Sambucus nigra	gewone vlier
Viburnum opulus	Gelderse roos

grassen en kruiden

Briza annua	trilgras
Carex sylvatica	boszegge
Deschampsia flexuosa	bochtige smele
Festuca altissima	boszwenkgras

bloembollen

Ornithogalum umbellatum	vogelmelk
Allium ursinum	daslook

C

Bosstroken Intern Type C **tussen Helmbloem en Aronskelk**

solitairen

Malus domestica	wilde appel
Prunus avium	wilde kriek
Quercus robur	zomereik
Robinia pseudoacacia	gewone acacia

bosplantsoen

Cornus mas	gele kornoelje
Crataegus monogyna	meidoorn
Ilex aquifolium	hulst
Ligustrum vulgare	liguster
Rosa canina	hondsroos
Rosa rubiginosa	egelantier
Viburnum opulus	Gelderse roos

grassen en kruiden

Corydalis solida	gewone helmbloem
Carex sylvatica	boszegge
Deschampsia flexuosa	bochtige smele
Festuca altissima	boszwenkgras

bloembollen

Polygonatum multiflorum	gewone Salomonszegel
Hyacinthus non-scripta	boshyacint

D

Hakhoutstroken buitenrand Type D
hakhoutstroken met overstaanders
hakhoutbeheer door gefaseerd terugzetten met behoud van overstaanders

Hakhoutstroken buitenrand *overstaanders*
Fraxinus excelsior gewone es
Prunus avium wilde kriek
Quercus robur zomereik
Ulmus laevis fladderiep

bosplantsoen
Alnus glutinosa zwarte els
Corylus avellana hazelaar
Crataegus monogyna meidoorn
Ilex aquifolium hulst
Prunus spinosa sleedoorn
Quercus robur zomereik
Rhamnus frangula vuilboom
Rosa canina hondsroos
Rosa rubiginosa egelantier
Sambucus niger gewone vlier

grassen en kruiden type B2
Briza annua trilgras
Carex sylvatica boszegge
Deschampsia flexuosa bochtige smele
Festuca altissima boszwenkgras

Speelveld
Speelgrasveld
met kruidenrijk grasveld rondom
solitaire bomen

Speelveld
grassen en kruiden
speelgazon

Randen speelveld
solitairen

Carpinus betulus	haagbeuk	
Fraxinus excelsior	gewone es	deels meerstammig
Quercus robur	zomereik	deels meerstammig

bosplantsoen type A1

Cornus mas	gele kornoelje
corylus avellana	hazelaar
Viburnum opulus	Gelderse roos

grassen en kruiden

B3	basismengsel
Anthriscus sylvestris	fluitekruid
Deschampsia flexuosa	bochtige smele

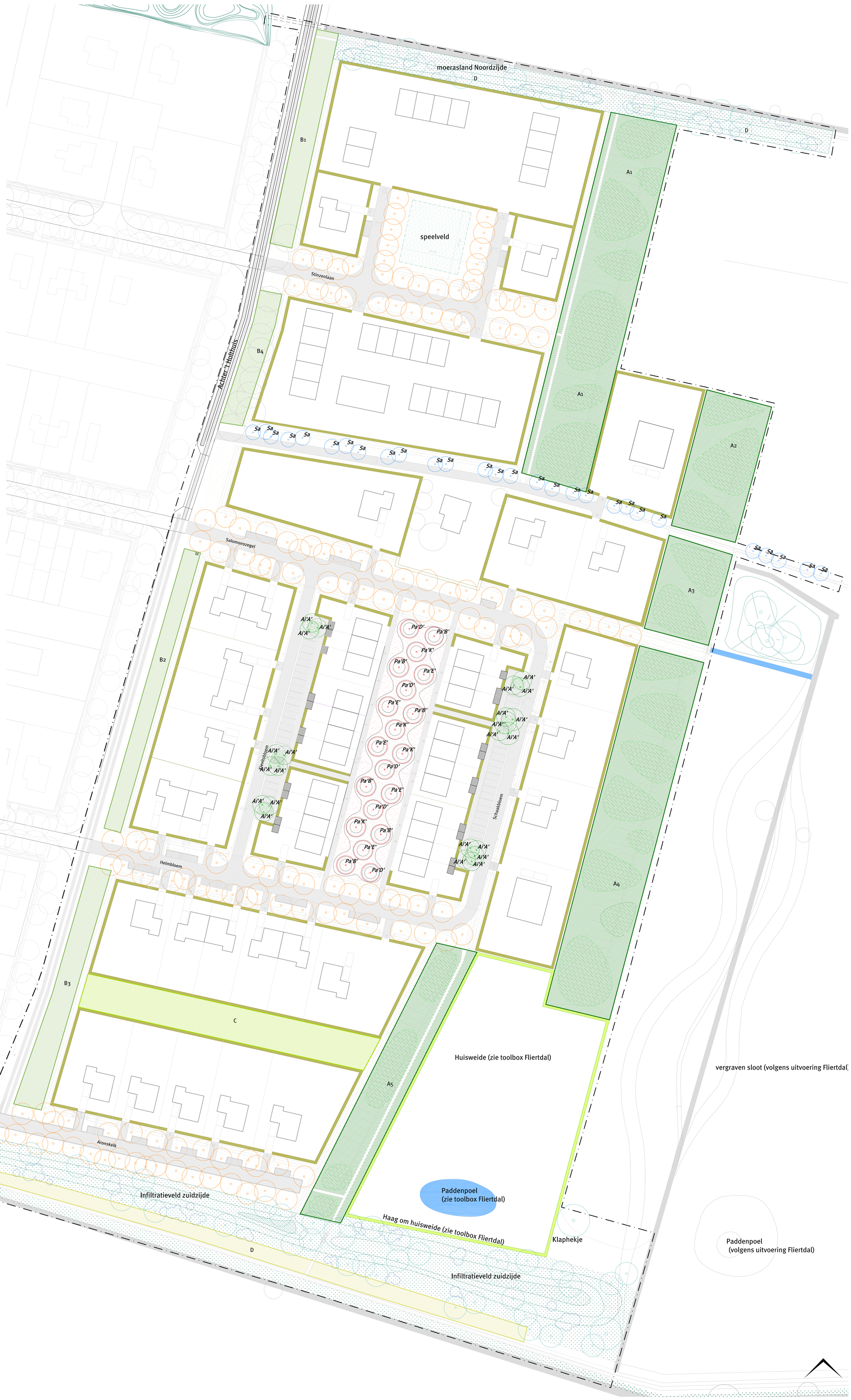

Pa'B'

Fruitbomen in heuvelgras Schaakbloem
maaien als gazon, na bloei bollen

solitairen

Prunus avium 'Bigarreau Napoleon'	zoete kers *Pa'B'*
Prunus avium 'Dubbele Meikers'	zoete kers *Pa'D'*
Prunus avium 'Early Rivers'	zoete kers *Pa'E'*
Prunus avium 'Kordia'	zoete kers *Pa'K'*

grassen en kruiden

Cardamine pratensis	pinksterbloem
B3	basismengsel
Deschampsia flexuosa	bochtige smele

bloembollen

Frittilaria meleagris	kievitsbloem/schaakbloem
Scilla siberica	sterhyacint

Fe

Bermen Intern Stinzenlaan
Grasbermen met meerstammige solitairbomen
hooilandbeheer 2 x per jaar maaien en afvoeren maaisel

solitairen
bomen als Achter 't Holthuis gewone es *Fe*

grassen en kruiden

B3	basismengsel
Deschampsia flexuosa	bochtige smele
Lychnis flos-cuculi	koekoeksbloem
Anthriscus sylvestris	fluitekruid

bloembollen

Crocus tommasinianus	voorjaarscrocus
Hyacinthus non-scripta	boshyacint

Bermen Intern Salomonszegel
Grasbermen met meerstammige solitairbomen
hooilandbeheer 2 x per jaar maaien en afvoeren maaisel

solitairen
bomen als Achter 't Holthuis

grassen en kruiden

B3	basismengsel
Deschampsia flexuosa	bochtige smele
Lychnis flos-cuculi	koekoeksbloem
Anthriscus sylvestris	fluitekruid

bloembollen

Polygonatum multiflorum	gewone Salomonszegel
Hyacinthus non-scripta	boshyacint

Bermen Intern Helmbloem
Grasbermen met meerstammige solitairbomen
hooilandbeheer 2 x per jaar maaien en afvoeren maaisel

solitairen
bomen als Achter 't Holthuis

grassen en kruiden

B3	basismengsel
Corydalis solida	gewone Helmbloem
Deschampsia flexuosa	bochtige smele
Lychnis flos-cuculi	koekoeksbloem
Anthriscus sylvestris	fluitekruid

bloembollen

Crocus tommasinianus	voorjaarscrocus
Hyacinthus non-scripta	boshyacint

Ai'A'

Kruidenvakken met solitair bomen in straten
vakbeplanting van heesters, vaste planten en grassen
solitair bomen, deels meerstammig
vasteplanten maaibeheer, 1 x per jaar

kruidenvakken
solitairen
Alnus incana 'Aurea' goudels *Ai'A'*

heesters

Buddleia davidii ´Nanhoe Blue´	vlinderstruik
Perovskia atriplicifolia	gagel
Rosa ´Tapis Volant´	heesterroos

vaste planten en grassen

Aster agerotoides 'Starshine'	herfstaster
Deschampsia flexuosa	bochtige smele
Geranium macronhizum	ooievaarsbek
Persicaria 'Firetail'	duizendknoop
Salvia pratensis	veldsalie
Symphytum grandiflorum	smeerwortel
Verbena patagonica	ijzerhard

bloembollen

Crocus spec. 'Oxonianum'	najaarscrocus
Scilla siberica	sterhyacint

Ag

Infiltratievelden en natuurvriendelijke oevers
graslanden, afwisselend droog en vochtig
solitair bomen, deels meerstammig
heestergroepen
hooilandbeheer, 2 keer per jaar maaien en afvoeren

Moerasland langs sloot noordzijde
solitairen

Alnus glutinosa	zwarte els	meerstammig *Ag*
Betula pubesens	zachte berk	meerstammig *Bp*
Fraxinus excelsior	gewone es	meerstammig *Fe*

heestergroepen

Aronia melanocarpa	appelbes
Myrica gale	gagel
Salix purpurea	bittere wilg

grassen en kruiden

B3	basismengsel
Deschampsia flexuosa	bochtige smele

Infiltratievelden zuidzijde
solitairen

Alnus glutinosa	zwarte els	meerstammig *Ag*
Betula pubesens	zachte berk	meerstammig *Bp*
Fraxinus excelsior	gewone es	meerstammig *Fe*

heestergroepen

Aronia melanocarpa	appelbes
Myrica gale	gagel
Salix purpurea	bittere wilg

grassen en kruiden

B3	basismengsel
Butomus bulatus	zwanebloem
Caltha palustris	dotterbloem
Deschampsia flexuosa	bochtige smele
Sagittaria sagitiifolia	pijlkruid
Typha latifolia	lisdodde

Haag type Holthuis Oost

haag rond kavels, 1.00 m breed;
Fagus sylvatica

haag type huisweide (uit Toolbox Fliertdal)

1.00 m breed
Acer campester
Cornus sanguinea
Crataegus monogyna
Prunus spinosa

Sa Knotwilgen Salix alba

Bestaande bomen

Bestaande beplanting

Twello "De Schaker" 516

DO beplantingsplan 3-apr-12

Deelgebied Holthuis Oost schaal: 1:500 Ao

DS Landschapsarchitecten . Overtoom 197-II . 1054 HT. Amsterdam tel. 020-5301252 . fax . 020-4230627. email: info@ds.landschapsarchitecten.nl

p:\516_twello de schaker\technisch\do\516_plantekening_do_05_beplanting.dwg